Landkreis Rotenburg (Wümme)

Anlage zur Satzung zur Änderung der RROP-Satzung

ENTWURF November 2025

Regionales Raumordnungsprogramm Rotenburg (Wümme)

VERGLEICHSKARTE

Nachrichtliche Darstellungen

- Landkreisgrenze
- Gemeinde/Samtgemeindegrenze
- Grenze – Planungsraum
- Vorranggebiete Windenergie 2. Entwurf (November 2025)
- Vorranggebiete Windenergie 1. Entwurf (Mai 2024)

Maßstab 1 : 50.000

Quelle: Auszug aus den Geobasidaten des Landesamtes für Geoinformation und Landesvermessung Niedersachsen

© 2019 LGLN
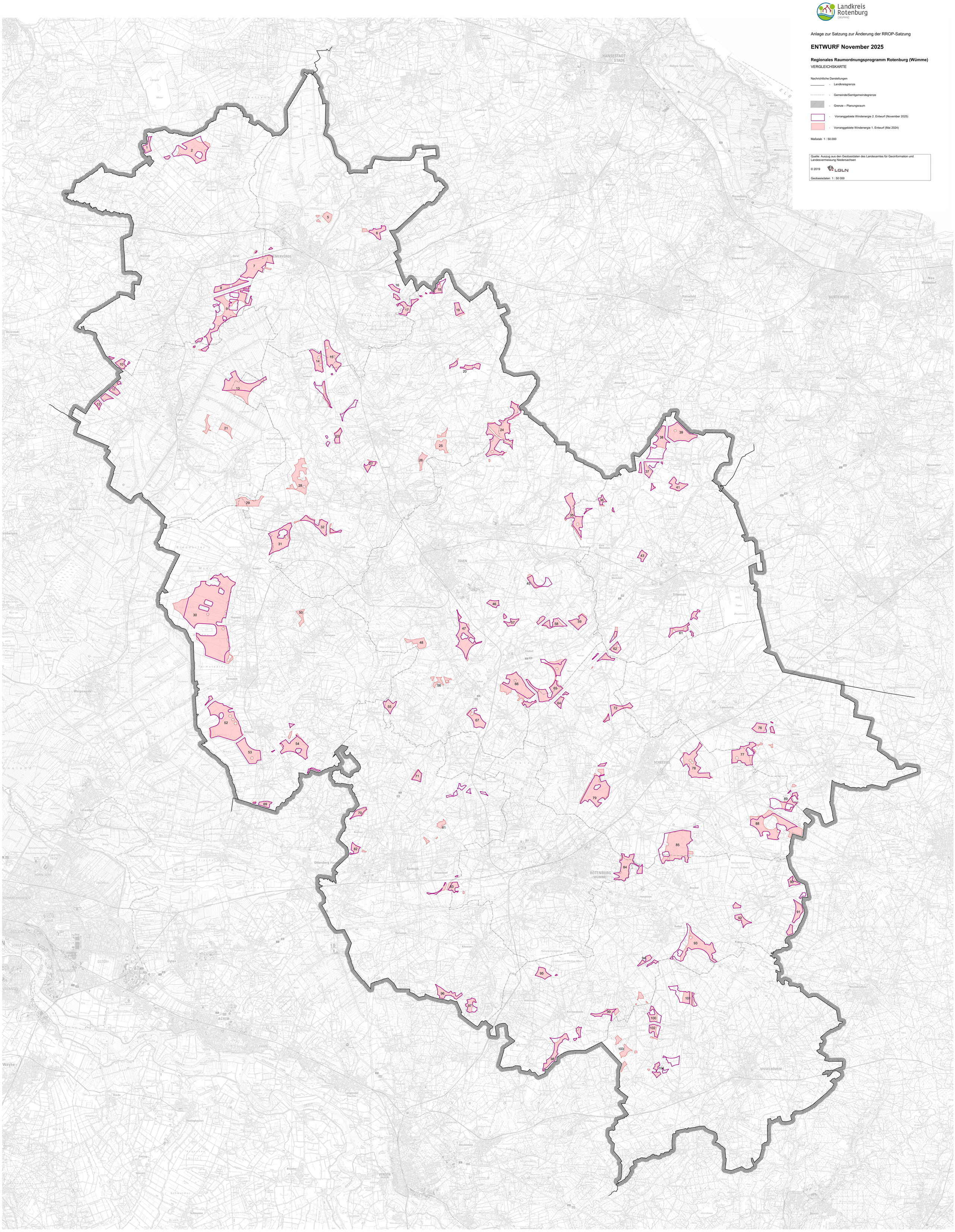
Geobasisdaten 1 : 50 000