

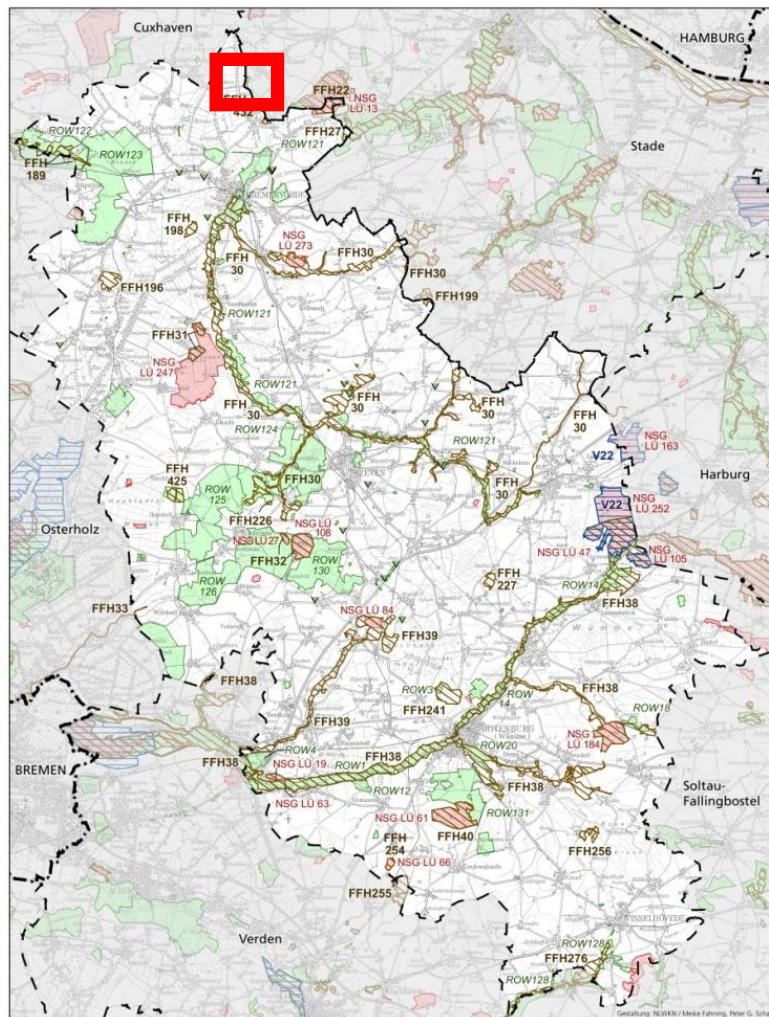

Landkreis  
Rotenburg  
(Wümme)

# Ausweisung des Naturschutzgebiets „Osteschleifen“ zur Sicherung eines Teilbereichs des FFH-Gebiets Nr. 432 „Osteschleifen zwischen Kranenburg und Nieder-Ochtenhausen“



**Schutzgebiete in der Natura 2000-Gebietskategorie im Landkreis Rotenburg (Wümme) ROW**

- Vogelschutzgebiet (Stand 01.02.2008)
- FFH - Gebiet (Stand 27.1.2006)
- Nationalpark
- Biosphärenreservat
- Naturschutzgebiet (Stand 01.02.2008)
- Landschaftsschutzgebiet kleiner als 100 ha (Stand 10.2005)
- Landschaftsschutzgebiet in schneller Landschaftsveränderung (Stand 10.2005)
- Landschaftsschutzgebiet (Stand 10.2005)
- Landesgrenze
- Landkreis-, Regions- und Stadtgrenze

Kurzzeichen angegeben für NSG und LSG in der Natura 2000-Gebietskategorie

Topografie: Auszug aus den Geobasisdaten der Niedersächsischen Vermessungs- und Katasterverwaltung © 2006



Maßstab 1:215.000 Stand: März 2008

Niedersächsischer Landesbetrieb für Wasserwirtschaft, Küsten- und Naturschutz  
- Direktion - Geschäftsbereich Naturschutz

# FFH-Gebiet „Osteschleifen zwischen Kranenburg und Nieder-Ochtenhausen“

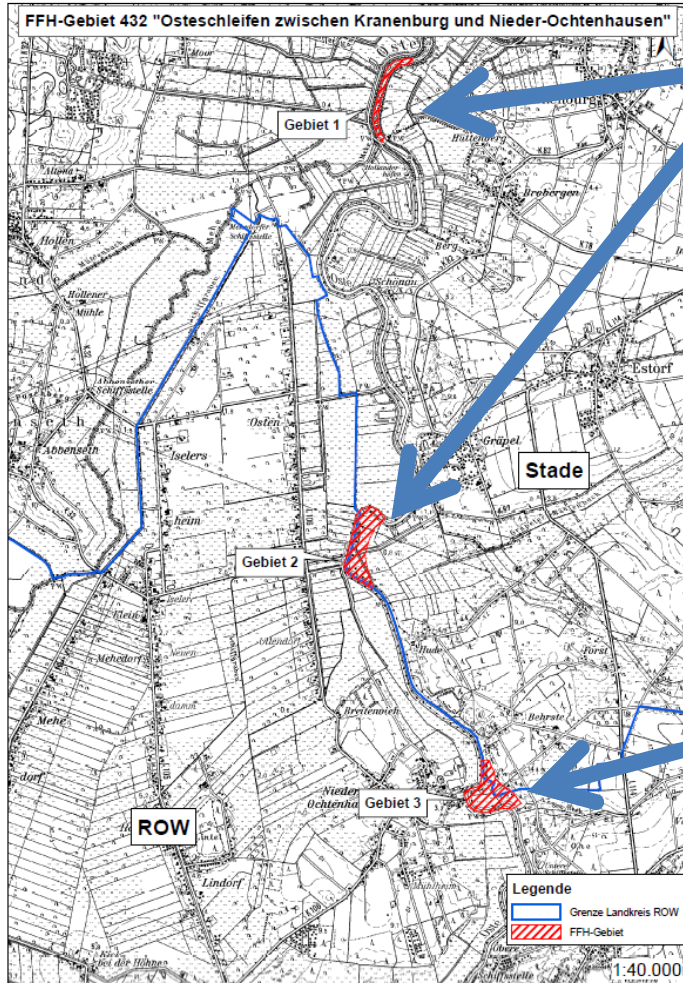

Sicherung durch Ausweisung des NSG „Osteschleifen“

Bereits als NSG „Osteschleife Hundswiesen“ gesichert

# FFH-Teilgebiet im LK Rotenburg (Wümme)



# Geplante Abgrenzung NSG „Osteschleifen“

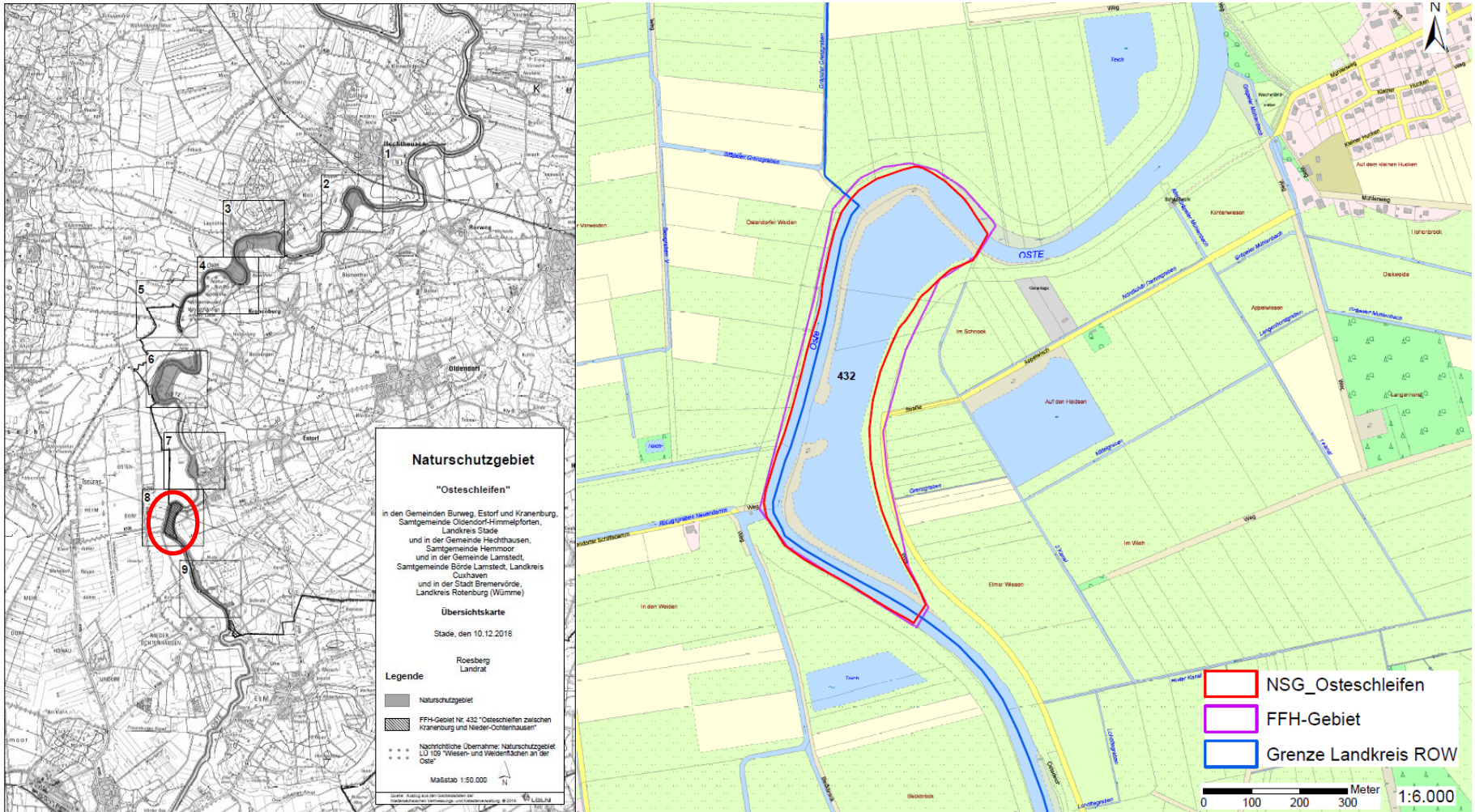

# Geplante Abgrenzung Luftbild

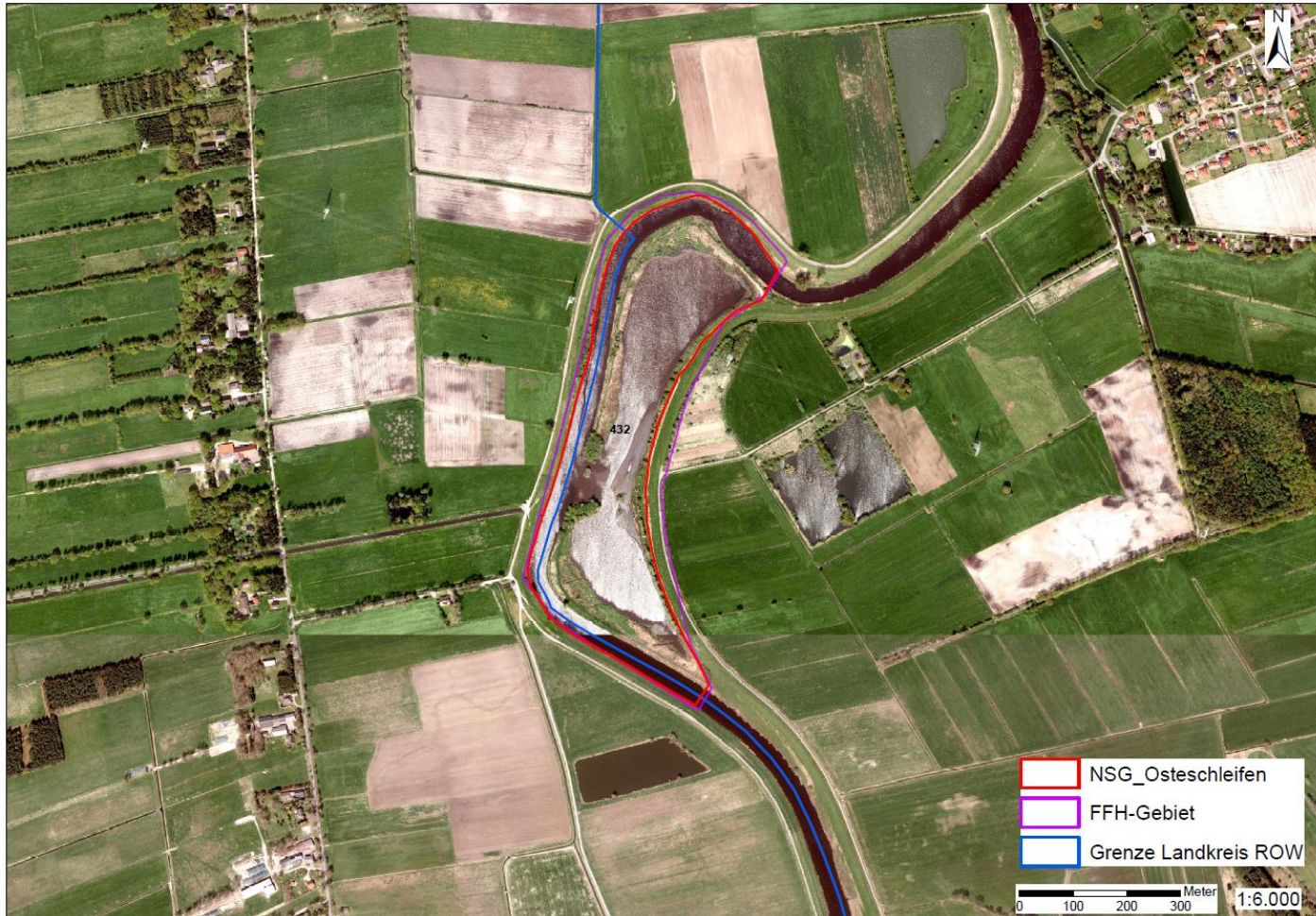



# Schutzzweck/FFH-Arten

- Keine FFH-Lebensraumtypen
- Erhaltung/Wiederherstellung günstiger Erhaltungszustände  
Flussneunauge (*Lampetra fluviatilis*) und Meerneunauge (*Petromyzon marinus*) (Anhang II-Arten FFH-Richtlinie) → durchgängige, unverbaute und unbelastete Oste als Wanderkorridor



Fotos: Vollzugshinweise für Arten und Lebensraumtypen, NLWKN



# Verfahrensablauf

- Beteiligungsverfahren:
  - TÖB-Beteiligung mit Schreiben vom 14.08.2018 bis 20.09.2018
  - Öffentliche Auslegung vom 29.08.18 bis zum 28.09.18
  - insgesamt 15 Stellungnahmen mit Einwendungen





**Vielen Dank für Ihre  
Aufmerksamkeit**

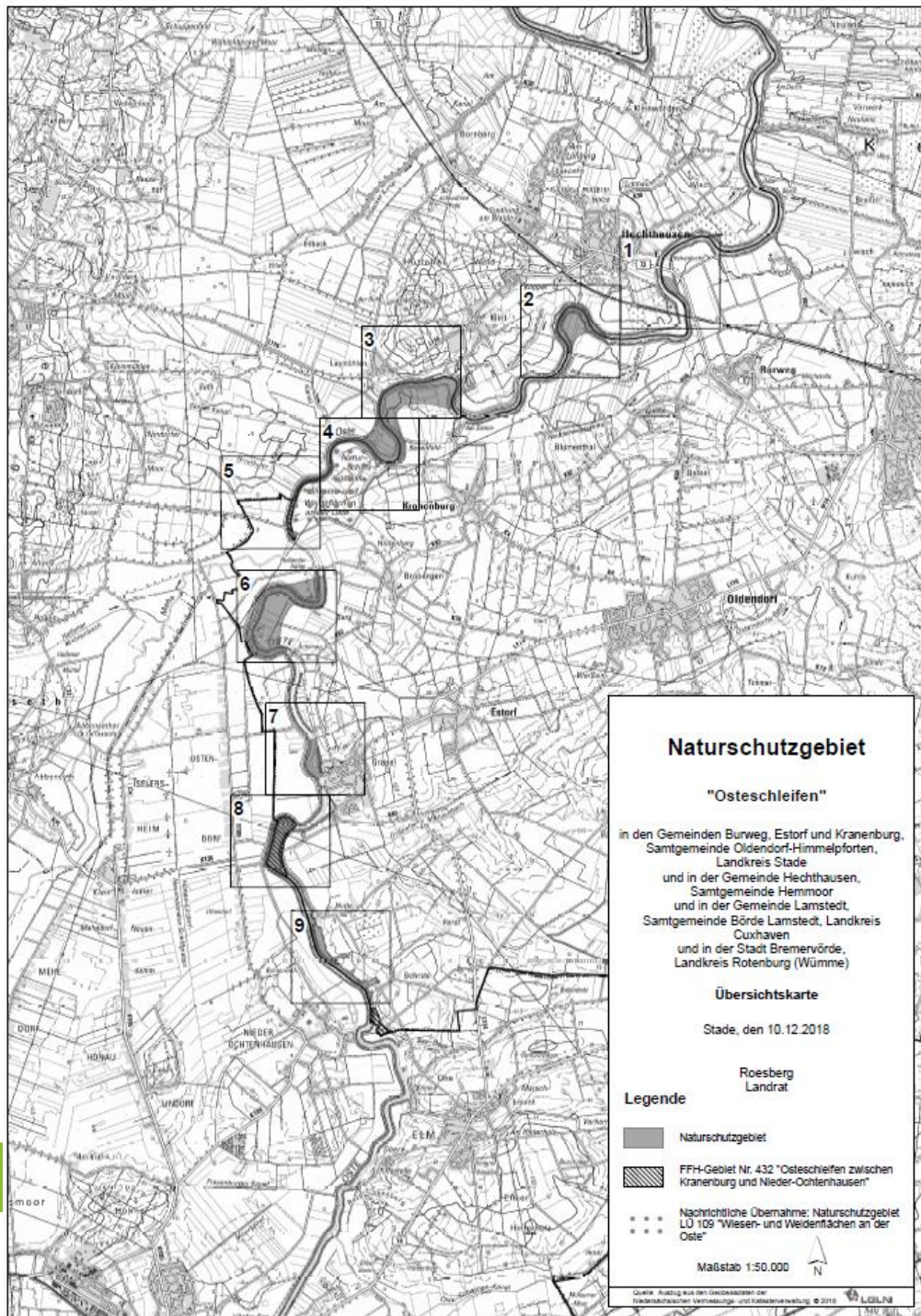

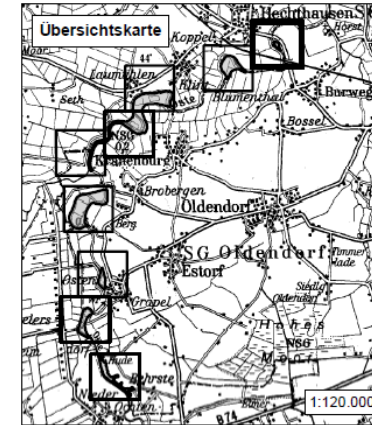
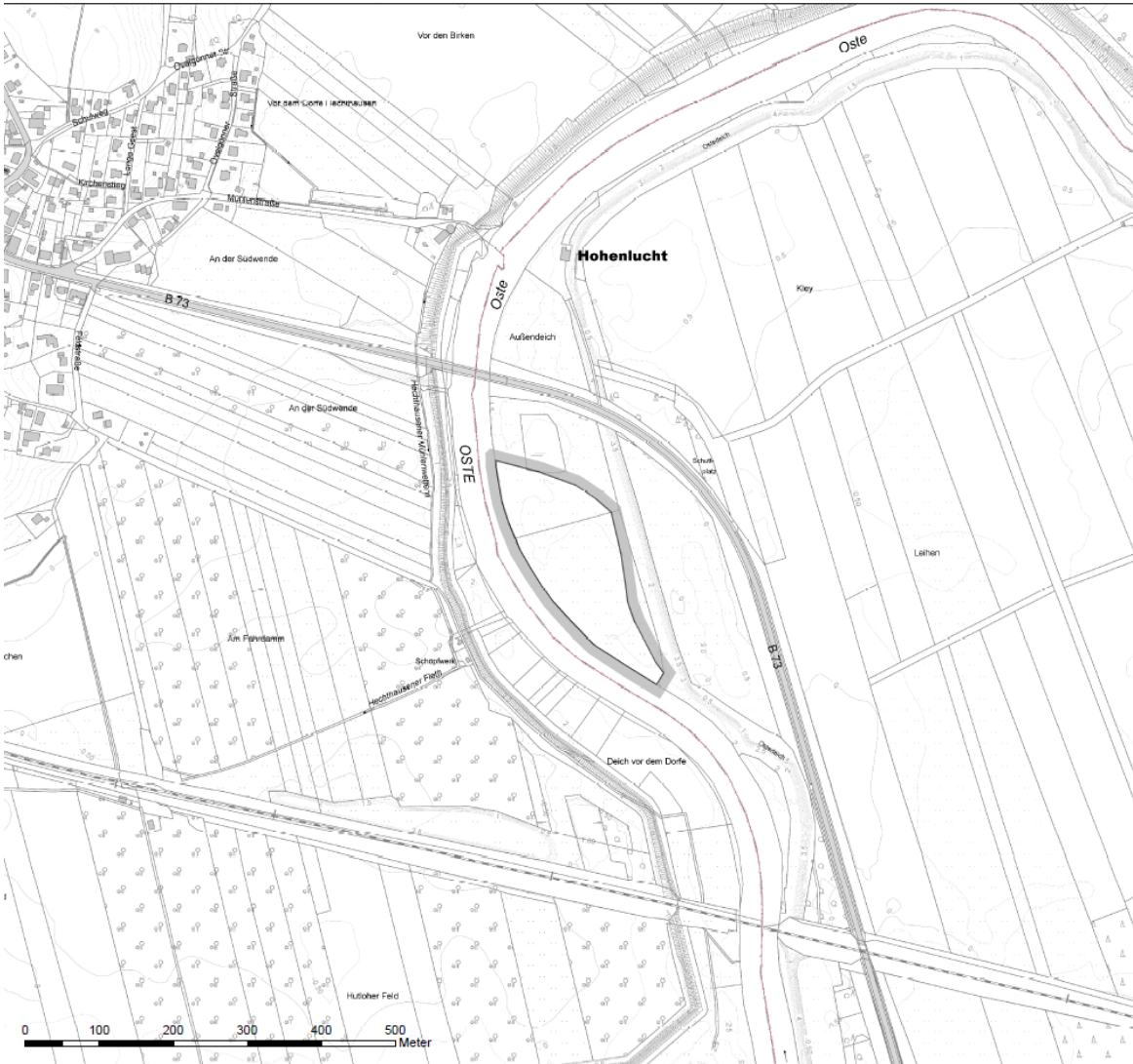

Karte zur Verordnung des Landkreises Stade über das

## Naturschutzgebiet

"Osteschleifen"

Teilgebiet

"Pütte Burweg"

in den Gemeinden Burweg, Estorf und Kranenburg,  
Samtgemeinde Oldendorf-Himmelpforten,  
Landkreis Stade  
und in der Gemeinde Hechthausen,  
Samtgemeinde Hemmoor  
und in der Gemeinde Lamstedt,  
Samtgemeinde Börde Lamstedt, Landkreis Cuxhaven  
und in der Stadt Bremervörde,  
Landkreis Rotenburg (Wümme)

Stade, den 10.12.2018

Roesberg  
Landrat  
Blatt 1 von 9

### Legende

 NSG Osteschleifen

Maßstab 1:5.000



Quelle: Auszug aus den Geobasisdaten der  
Niedersächsischen Vermessungs- und Katasterverwaltung © 2018 

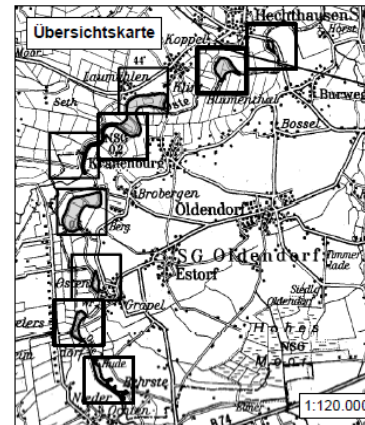

Karte zur Verordnung des Landkreises Stade über das

## Naturschutzgebiet

"Osteschleifen"

Teilgebiet

"Pütte Blumenthal"

in den Gemeinden Burweg, Estorf und Kranenburg,  
Samtgemeinde Oldendorf-Himmelportfen,  
Landkreis Stade  
und in der Gemeinde Hechthausen,  
Samtgemeinde Hemmoor,  
und in der Gemeinde Lamstedt,  
Samtgemeinde Börde Lamstedt, Landkreis Cuxhaven  
und in der Stadt Bremervörde,  
Landkreis Rotenburg (Wümme)

Stade, den 10.12.2018

Roesberg  
Landrat  
Blatt 2 von 9

### Legende

 NSG Osteschleifen

Maßstab 1:5.000



Quelle: Auszug aus den Geobasisdaten der  
Niedersächsischen Vermessungs- und Katasterverwaltung © 2018 LGLN

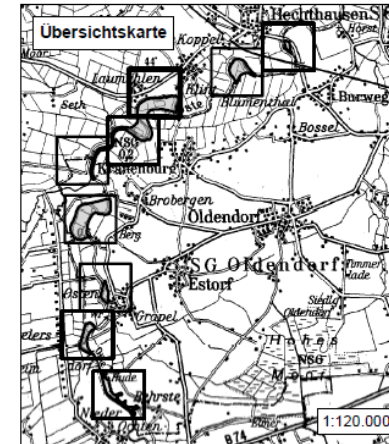

Karte zur Verordnung des Landkreises Stade über das

## Naturschutzgebiet

"Ostedtschleifen"

Teilgebiet

"Pütte Kranenburg"

in den Gemeinden Burweg, Estorf und Kranenburg,  
Samtgemeinde Oldendorf-Himmelpforten,  
Landkreis Stade  
und in der Gemeinde Hechthausen,  
Samtgemeinde Henmoor  
und in der Gemeinde Lamstedt,  
Samtgemeinde Börde Lamstedt, Landkreis Cuxhaven  
und in der Stadt Bremervörde,  
Landkreis Rotenburg (Wümme)

Stade, den 10.12.2018

Roesberg  
Landrat  
Blatt 3 von 9

### Legende

 NSG Ostedtschleifen

Maßstab 1:5.000



Quelle: Auszug aus den Geobasisdaten der  
Niedersächsischen Vermessungs- und Katasterverwaltung © 2018 

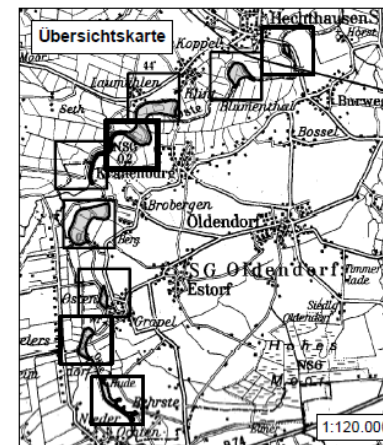
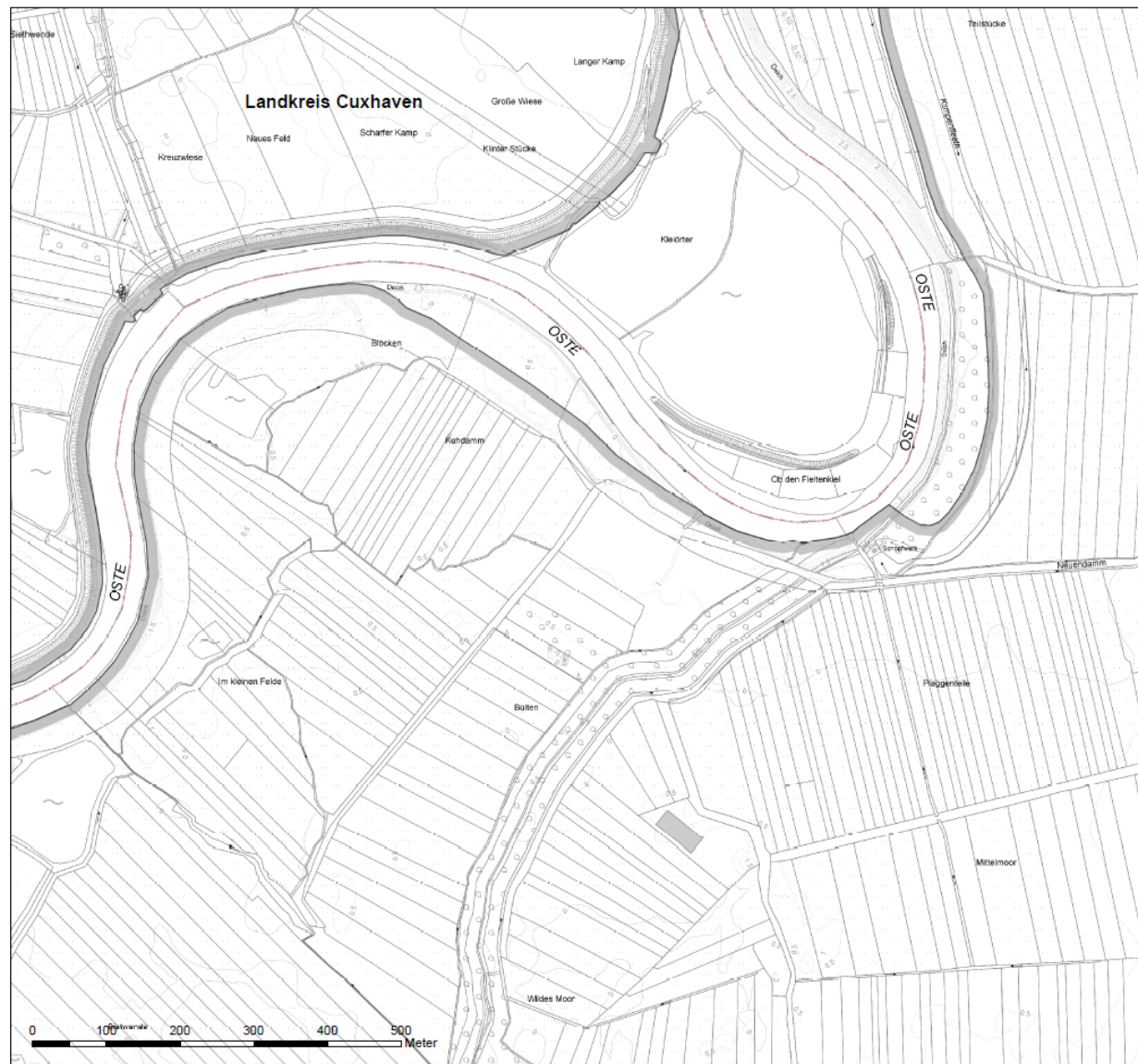

Karte zur Verordnung des Landkreises Stade über das

## Naturschutzgebiet

"Osteschleifen"

Teilgebiet  
"Pütte Laumühlen"

in den Gemeinden Burweg, Estorf und Kranenburg,  
Samtgemeinde Oldendorf-Himmelpforten,  
Landkreis Stade  
und in der Gemeinde Hechthausen,  
Samtgemeinde Hemmoor  
und in der Gemeinde Lamstedt,  
Samtgemeinde Börde Lamstedt, Landkreis Cuxhaven  
und in der Stadt Bremervörde,  
Landkreis Rotenburg (Wümme)

Stade, den 10.12.2018

Roesberg  
Landrat  
Blatt 4 von 9

### Legende

 NSG Osteschleifen

Maßstab 1:5.000



Quelle: Auszug aus den Geobasisdaten der  
Niedersächsischen Vermessungs- und Katasterverwaltung © 2018 

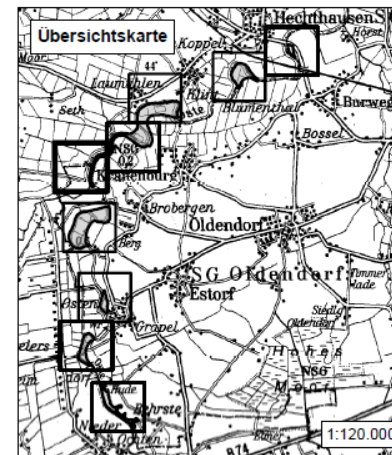

Karte zur Verordnung des Landkreises Stade über das

## Naturschutzgebiet

"Osteschleifen"

Teilgebiet

"Oste Brobergen"

in den Gemeinden Burweg, Estorf und Kranenburg,  
Samtgemeinde Oldendorf-Himmelpforten,  
Landkreis Stade  
und in der Gemeinde Hechthausen,  
Samtgemeinde Hemmoor  
und in der Gemeinde Lamstedt,  
Samtgemeinde Börde Lamstedt, Landkreis Cuxhaven  
und in der Stadt Bremervörde,  
Landkreis Rotenburg (Wümme)

Stade, den 10.12.2018

Roesberg  
Landrat  
Blatt 5 von 9

### Legende

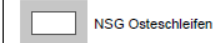

NSG Osteschleifen

Maßstab 1:5.000



Quelle: Auszug aus den Geobasisdaten der  
Niedersächsischen Vermessungs- und Katasterverwaltung © 2018

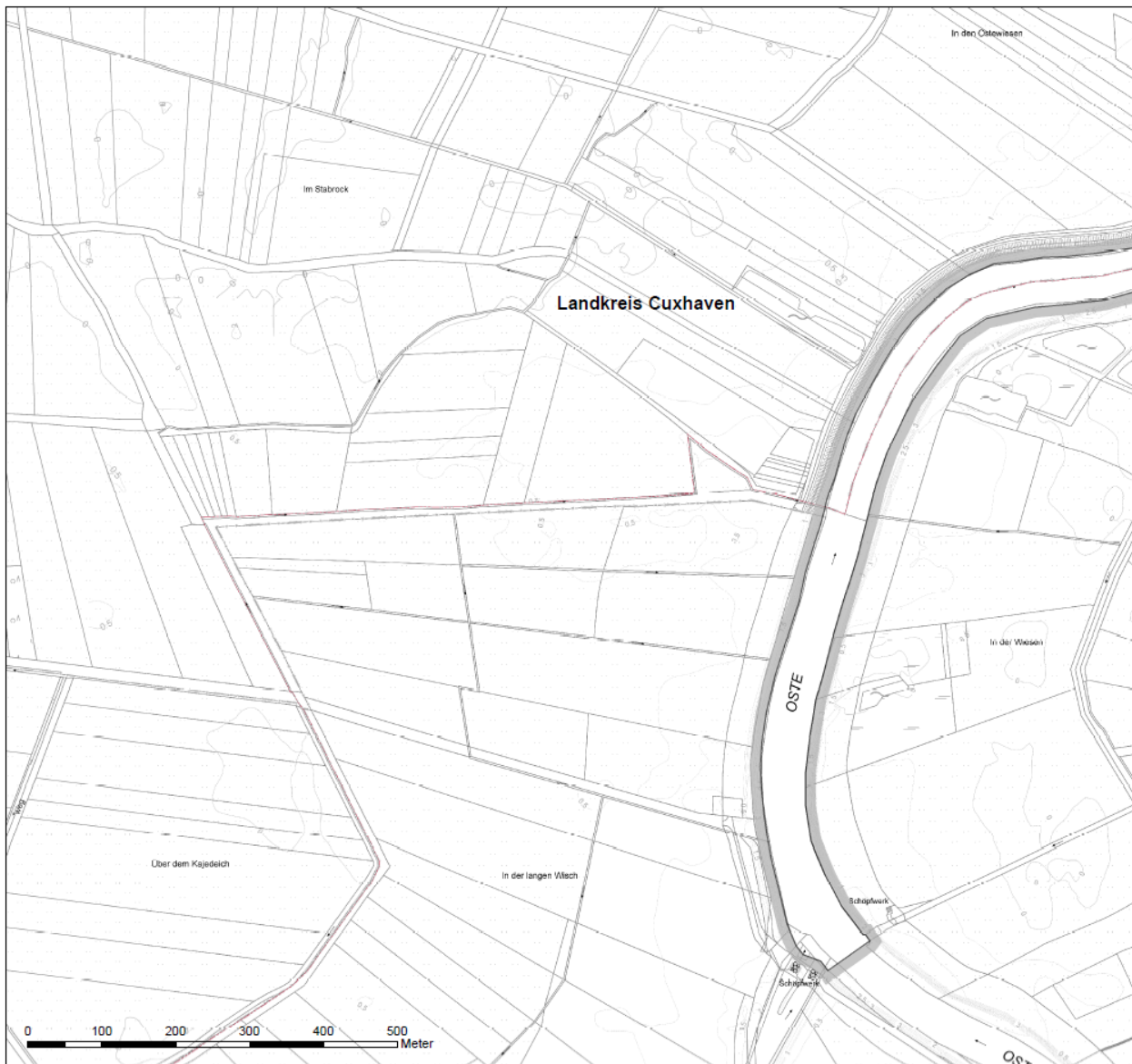

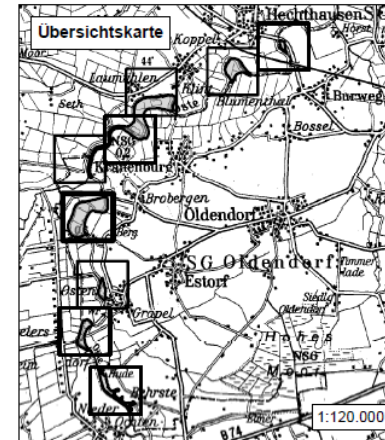
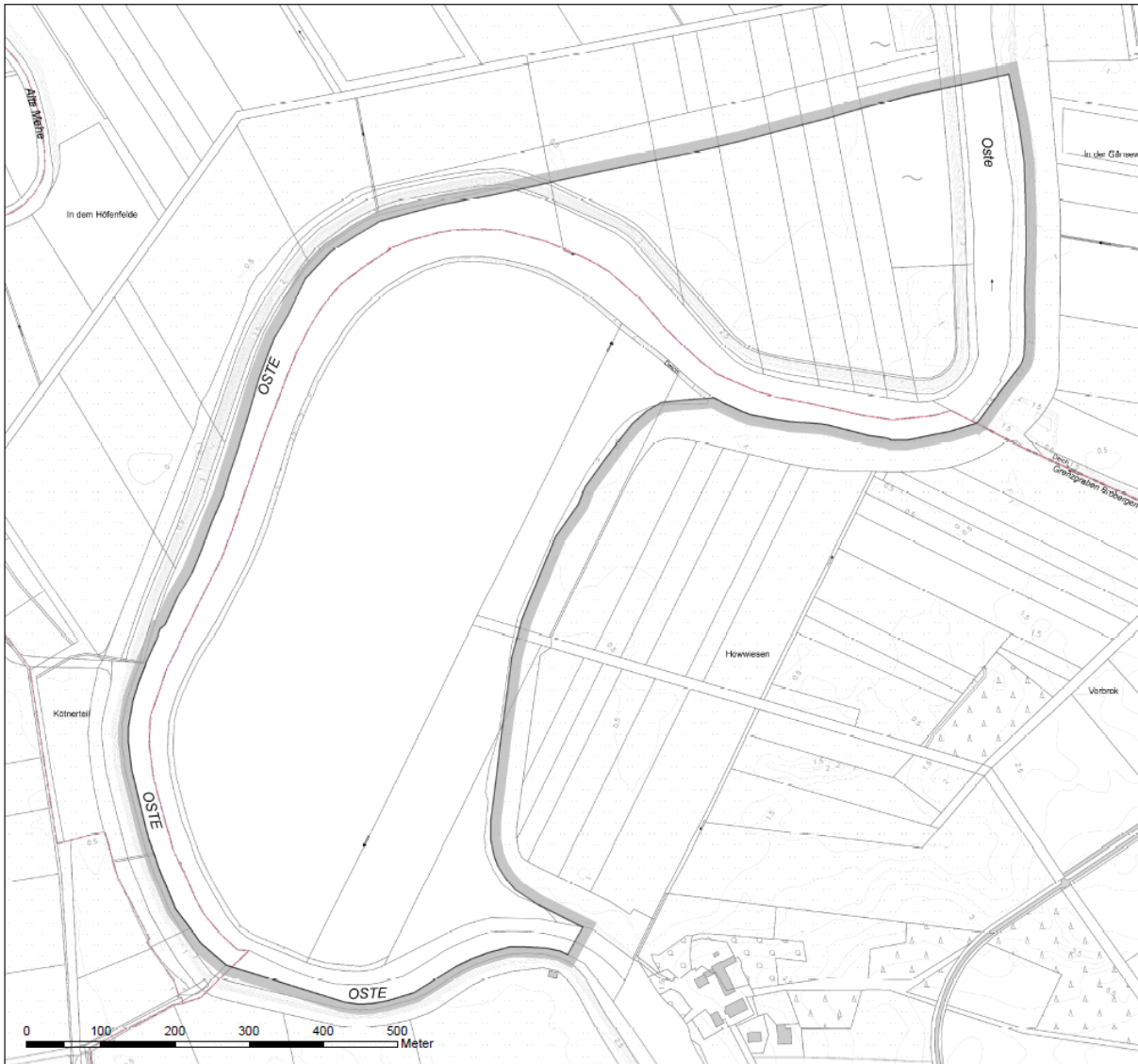

Karte zur Verordnung des Landkreises Stade über das

## Naturschutzgebiet

"Osteschleifen"

Teilgebiet

"Pütte Schönau"

in den Gemeinden Burweg, Estorf und Kranenburg,  
Samtgemeinde Oldendorf-Himmelpforten,  
Landkreis Stade  
und in der Gemeinde Hechthausen,  
Samtgemeinde Hemmoor,  
und in der Gemeinde Lamstedt,  
Samtgemeinde Börde Lamstedt, Landkreis Cuxhaven  
und in der Stadt Bremervörde,  
Landkreis Rotenburg (Wümme)

Stade, den 10.12.2018

Roesberg  
Landrat  
Blatt 6 von 9

### Legende

 NSG Osteschleifen

Maßstab 1:5.000



Quelle: Auszug aus den Geobasisdaten der  
Niedersächsischen Vermessungs- und Katasterverwaltung © 2018 



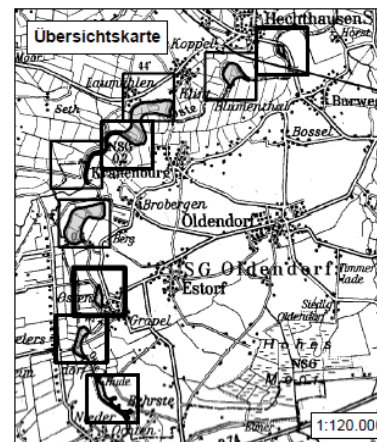

Karte zur Verordnung des Landkreises Stade über das

## Naturschutzgebiet

"Osteschleifen"

Teilgebiet  
"Pütte Wiemelkenwiesen"

in den Gemeinden Burweg, Estorf und Kranenburg,  
Samtgemeinde Oldendorf-Himmelpforten,  
Landkreis Stade  
und in der Gemeinde Hechthausen,  
Samtgemeinde Hemmoor  
und in der Gemeinde Lamstedt,  
Samtgemeinde Börje Lamstedt, Landkreis Cuxhaven  
und in der Stadt Bremervörde,  
Landkreis Rotenburg (Wümme)

Stade, den 10.12.2018

Roesberg  
Landrat  
Blatt 7 von 9

### Legende

 NSG Osteschleifen

Maßstab 1:5.000



Quelle: Auszug aus den Geobasisdaten der  
Niedersächsischen Vermessungs- und Katasterverwaltung © 2018



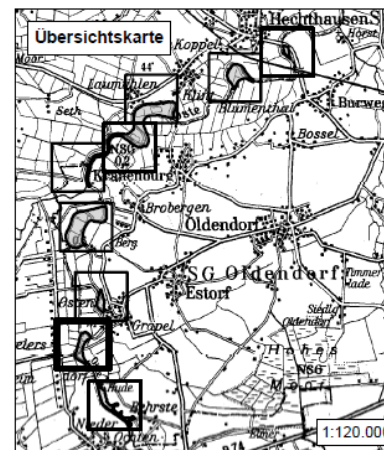

Karte zur Verordnung des Landkreises Stade über das

## Naturschutzgebiet

"Osteschleifen"

Teilgebiet  
"Pütte Gräpel"

in den Gemeinden Burweg, Estorf und Kranenburg,  
Samtgemeinde Oldendorf-Himmelpforten,  
Landkreis Stade  
und in der Gemeinde Hechthausen,  
Samtgemeinde Hemmoor  
und in der Gemeinde Lamstedt,  
Samtgemeinde Börde Lamstedt, Landkreis Cuxhaven  
und in der Stadt Bremervörde,  
Landkreis Rotenburg (Wümme)

Stade, den 10.12.2018

Roesberg  
Landrat  
Blatt 8 von 9

### Legende



NSG Osteschleifen

Maßstab 1:5.000



Quelle: Auszug aus den Geoassisen der  
Niedersächsischen Vermessungs- und Katasterverwaltung © 2018 

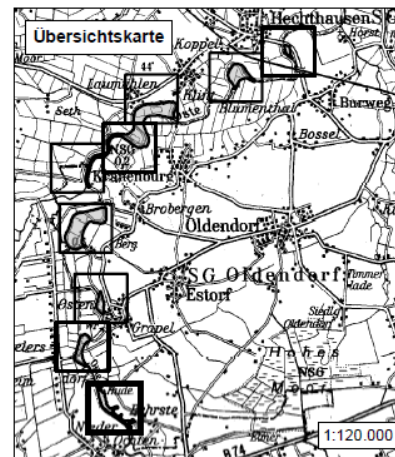

Karte zur Verordnung des Landkreises Stade über das

## Naturschutzgebiet

"Osteschleifen"



Teilgebiet  
"Geestrand Hude"

in den Gemeinden Burweg, Estorf und Kranenburg,  
Samtgemeinde Oldendorf-Himmelpforten,  
Landkreis Stade  
und in der Gemeinde Hechthausen,  
Samtgemeinde Hemmoor  
und in der Gemeinde Lamstedt,  
Samtgemeinde Börde Lamstedt, Landkreis Cuxhaven  
und in der Stadt Bremervörde,  
Landkreis Rotenburg (Wümme)

Stade, den 10.12.2018

Roesberg  
Landrat  
Blatt 9 von 9

### Legende

-  NSG Osteschleifen
-  Streuobstwiese gem. § 4 (3) der Verordnung

Maßstab 1:5.000



Quelle: Auszug aus den Geobasisdaten der  
Niedersächsischen Vermessungs- und Katasterverwaltung © 2018 