



Gymnasium und Berufsbildende Schulen Bremervörde

Sachstandsbericht zum Projekt Sanierung / Neubau



Bedarfsplanungsprozess





Lenkungsgruppe

Politik:

Reinhard Bussenius
Lothar Cordts
Dr. Karsten Hoffmann
Hartmut Leefers
Reinhard Lindenberg
Dr. Klaus Rinck

Verwaltung:

Dr. Torsten Lühring
Sven Höhl
Stefan Raatz
Christina Bonke
Andreas von Fintel
Anita Neindorf

Schulen:

Bjela Witassek
Lars Leminski
Tammo Löffler
Dr. Denis Ugurcu



Lageplan

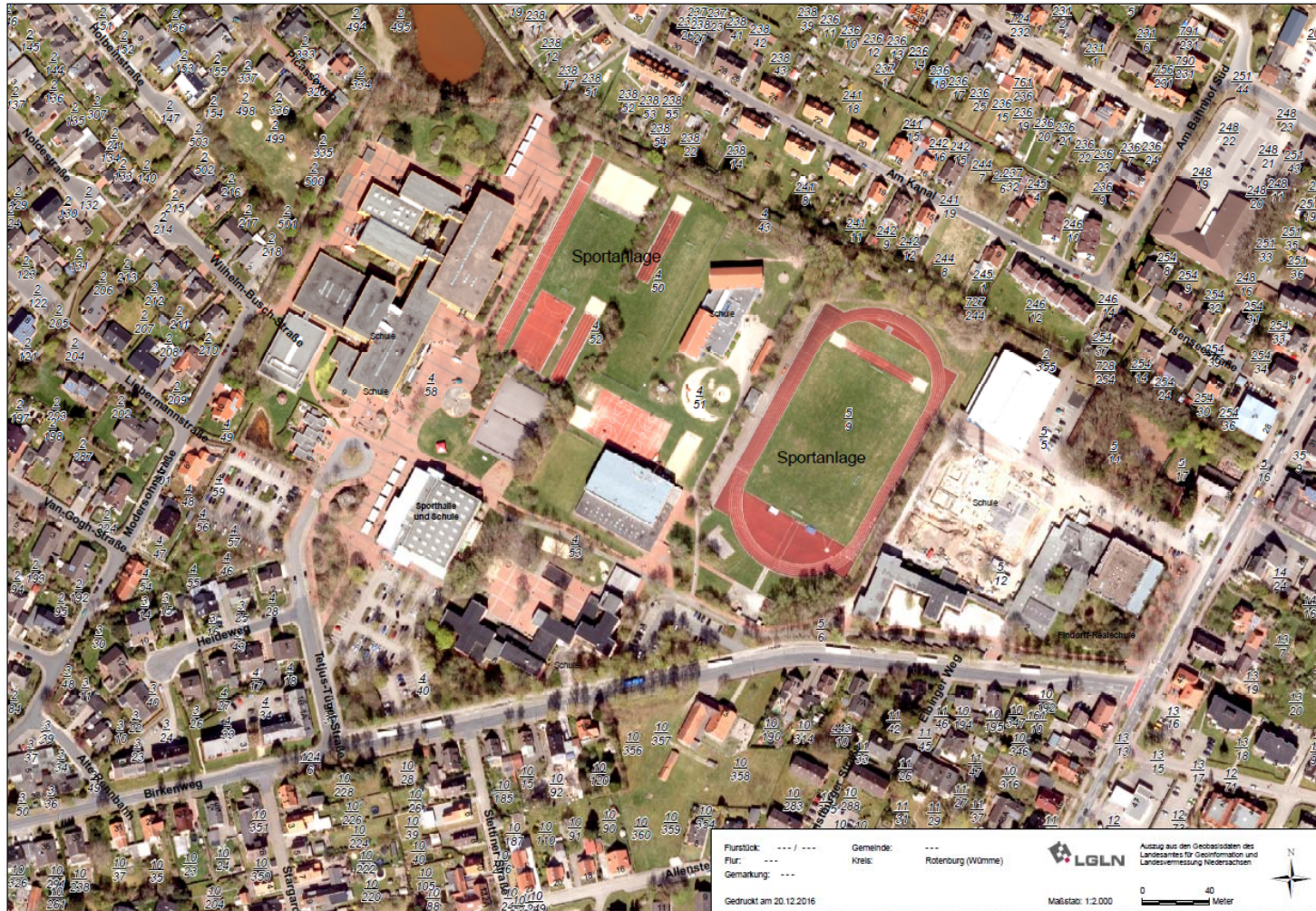



Baugrundsondierung

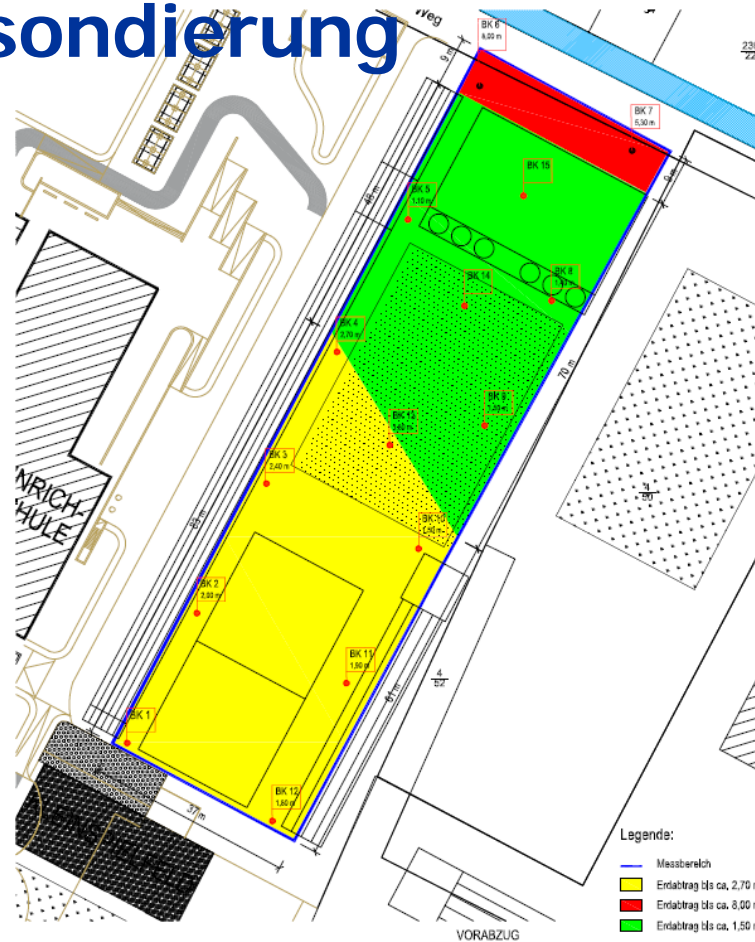

Erdabtrag bis ca. 8 m

Erdabtrag bis ca. 2,70 m

Erdabtrag bis ca. 1,50 m

Legende:

- Messbereich
- Erdabtrag bis ca. 2,70 m
- Erdabtrag bis ca. 8,00 m
- Erdabtrag bis ca. 1,50 m

AGEPLAN
 RV-09 GYMNASIUM BREMERVÖRDE
 RV-10 BBS BREMERVÖRDE

LANDKREIS ROTENBURG (WÜMME) DER LANDRAT	
PROJEKTNAME:	BRV-09 GYMNASIUM BREMERVÖRDE BRV-10 BBS BREMERVÖRDE
PROJEKT:	TETJUS-TÖGEL-STR. 3 + 11, 27432 BREMERVÖRDE
PROJEKTSCHAFT:	LAGEPLAN - BAUGRUNDSONDIERUNG
MASSSTAB:	1:500
VERFAHREN:	
DATE:	25.02.2017
DRUCK:	000
DRUCK:	000
DRUCK:	000
<small> Amt für Gebäudemanagement Postfach 2 37420 Rotenburg / Wümme Tel: 04201 / 983 320 Fax: 04201 / 983 3250 </small>	



Änderung B-Plan



„Freifläche“

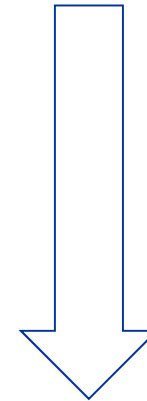

Ausweisung als „Gemeinbedarf (Schule)“

GRZ 0,4

GFZ I: 0,54; II: 0,8; III: 1,0;
IV: 1,1



Beschaffungsmodell

GESAMTVERGABE

PLANUNG

BAUAUSFÜHRUNG

BAUZWISCHENFINANZIERUNG



Neubau?

Chancen und Stärken:

- Berücksichtigung aller Nutzeranforderungen ohne Rücksicht auf das vorhandene Stahlbetonskelett
- Moderner Standard für Nutzer und Betrieb
- Weiterbetrieb des Bestandes während der Bauphase
- Keine Kosten für Interimsunterbringung
- (Vorab-)Entscheidung entlastet den weiteren Prozess
- Kürzere Projektdauer bis zur Übergabe an die Nutzer

Risiken und Schwächen:

- Flächenbeziehung und Schulhofsituation, u. a. i. H. auf das Immissionsschutzrecht
- Weitere Nutzung / Anbindung V-Deck
- Außensportanlage?



Vielen Dank für Ihre Aufmerksamkeit!

Christina Bonke

Amt für Gebäudemanagement

Tel. 04261.983.2200

Christina.Bonke@lk-row.de