

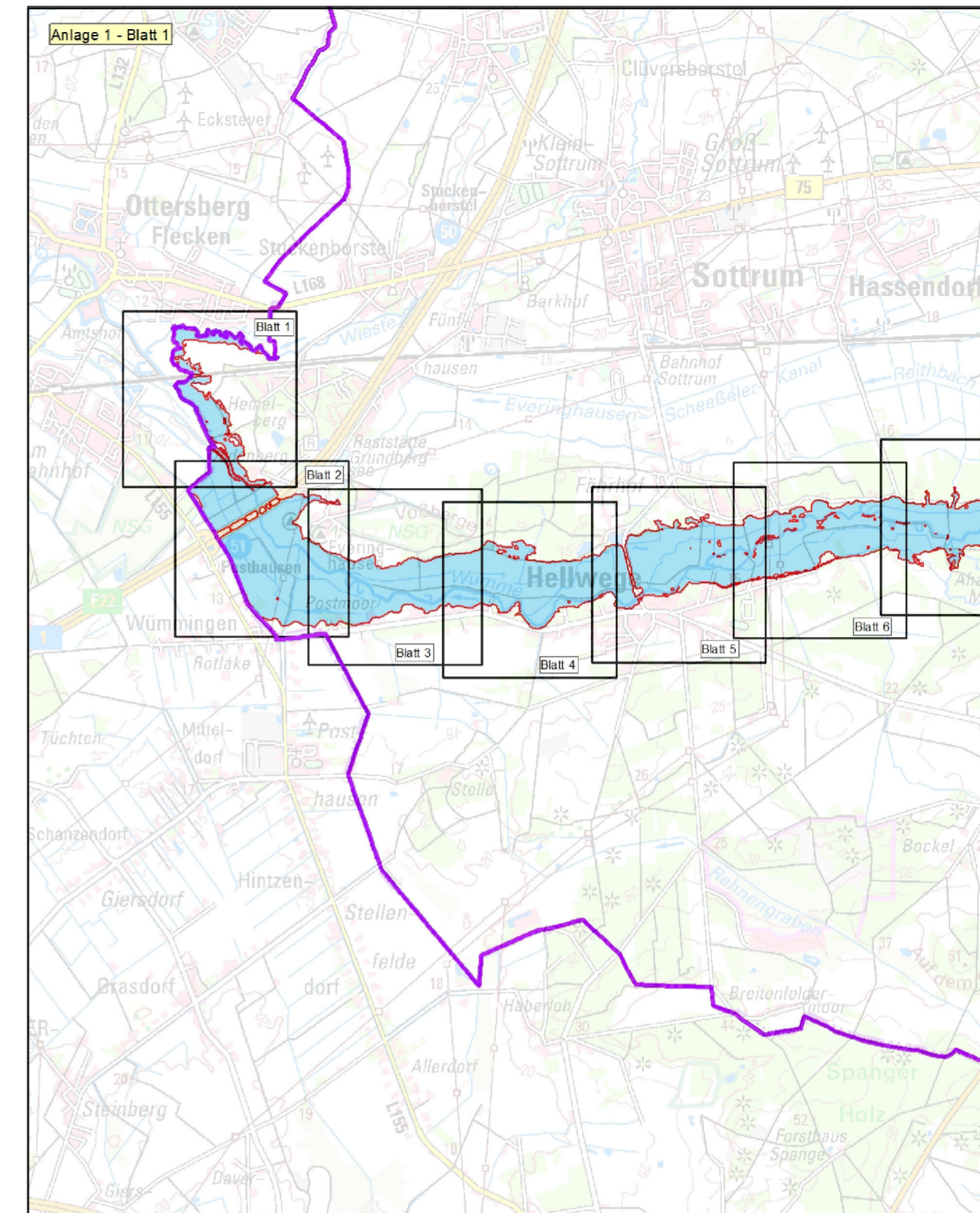

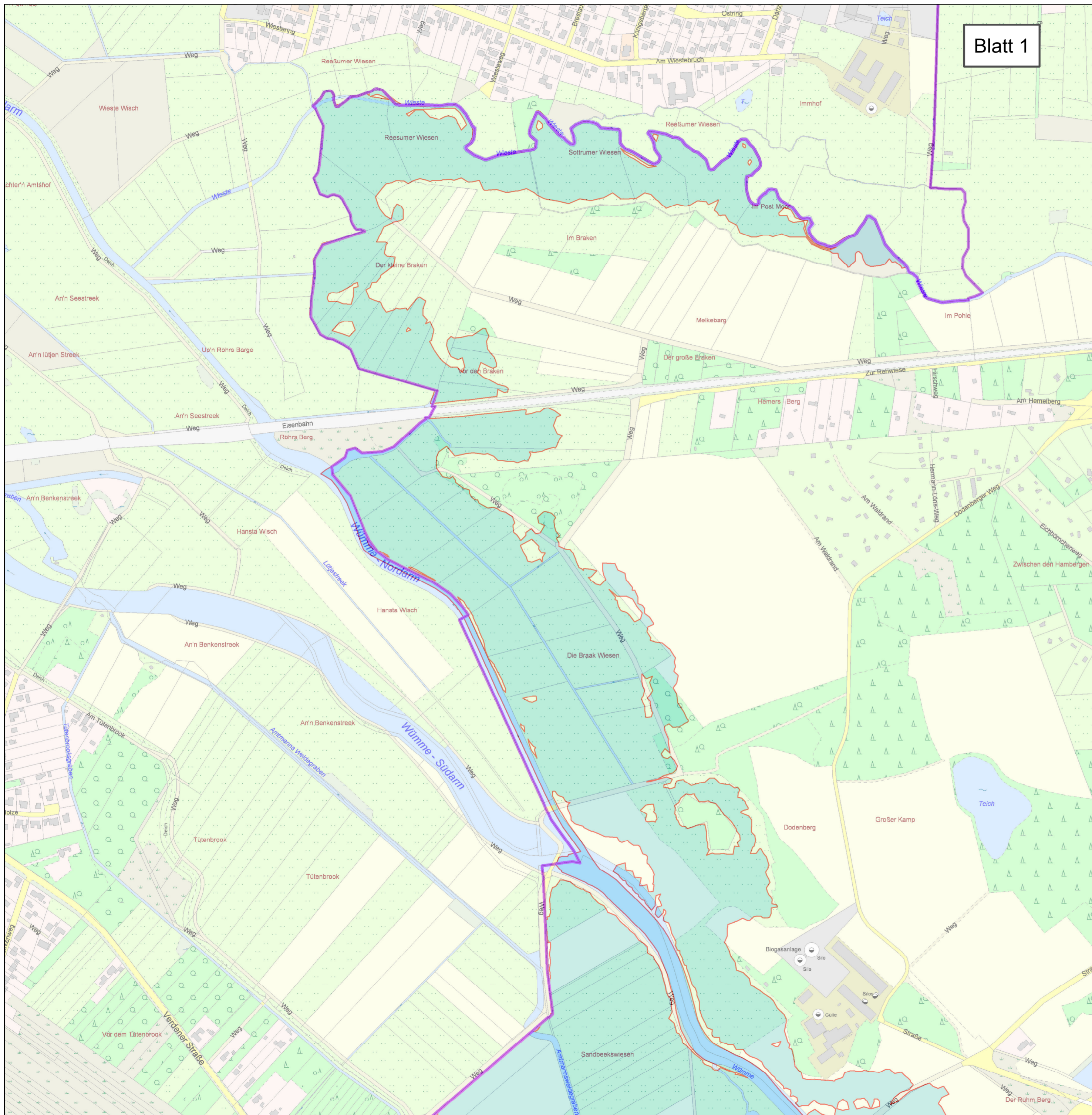

Erstellt für Maßstab 1:80.000 0 1.560 Meter

Kartengrundlage: Auszug aus den Geobasisdaten des Landesamtes für Geoinformation und Landwirtschaft Niedersachsen





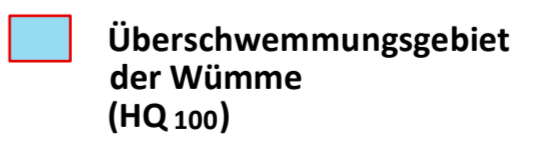

Übersichtskarte des geplanten Überschwemmungsgebietes Wümme

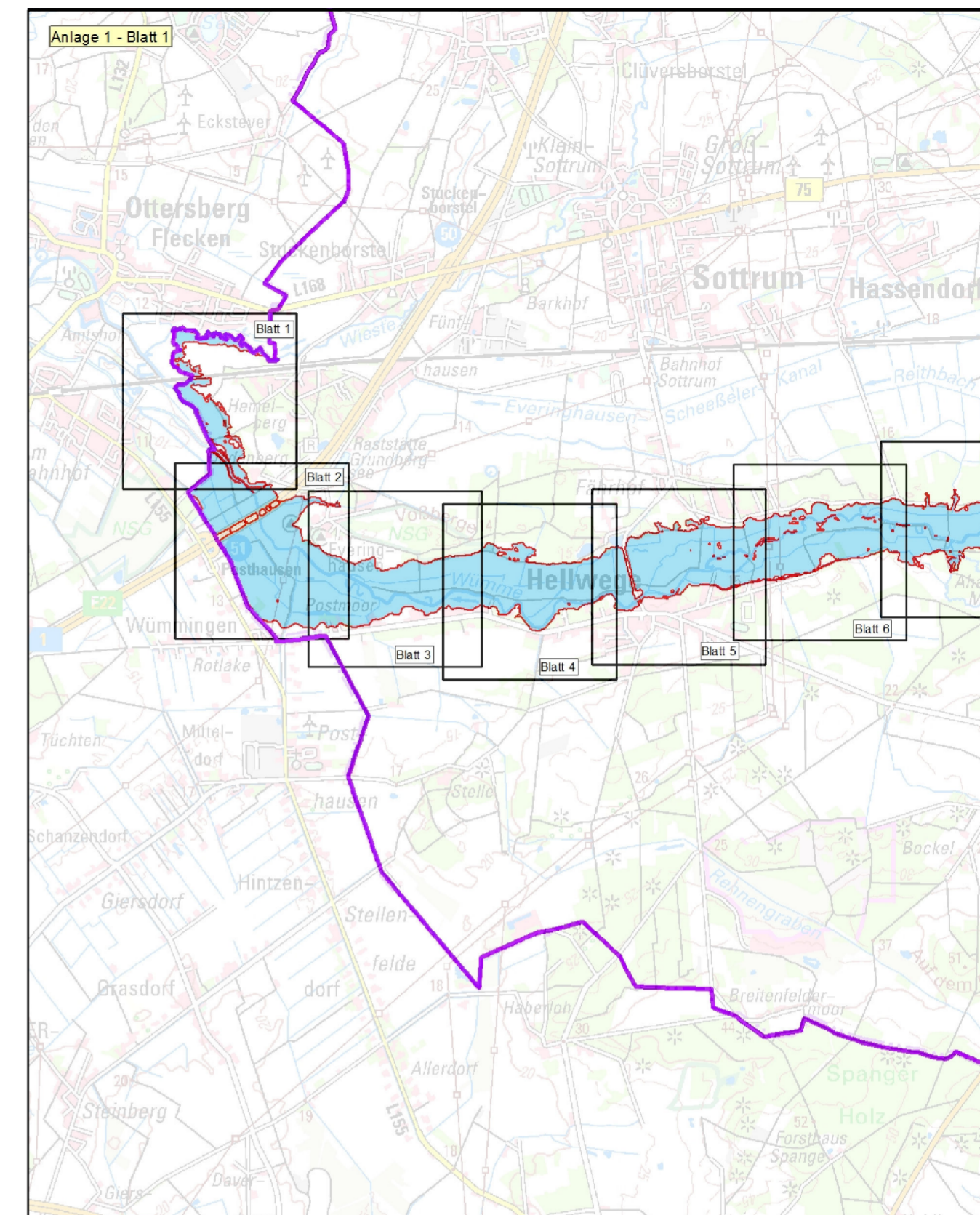
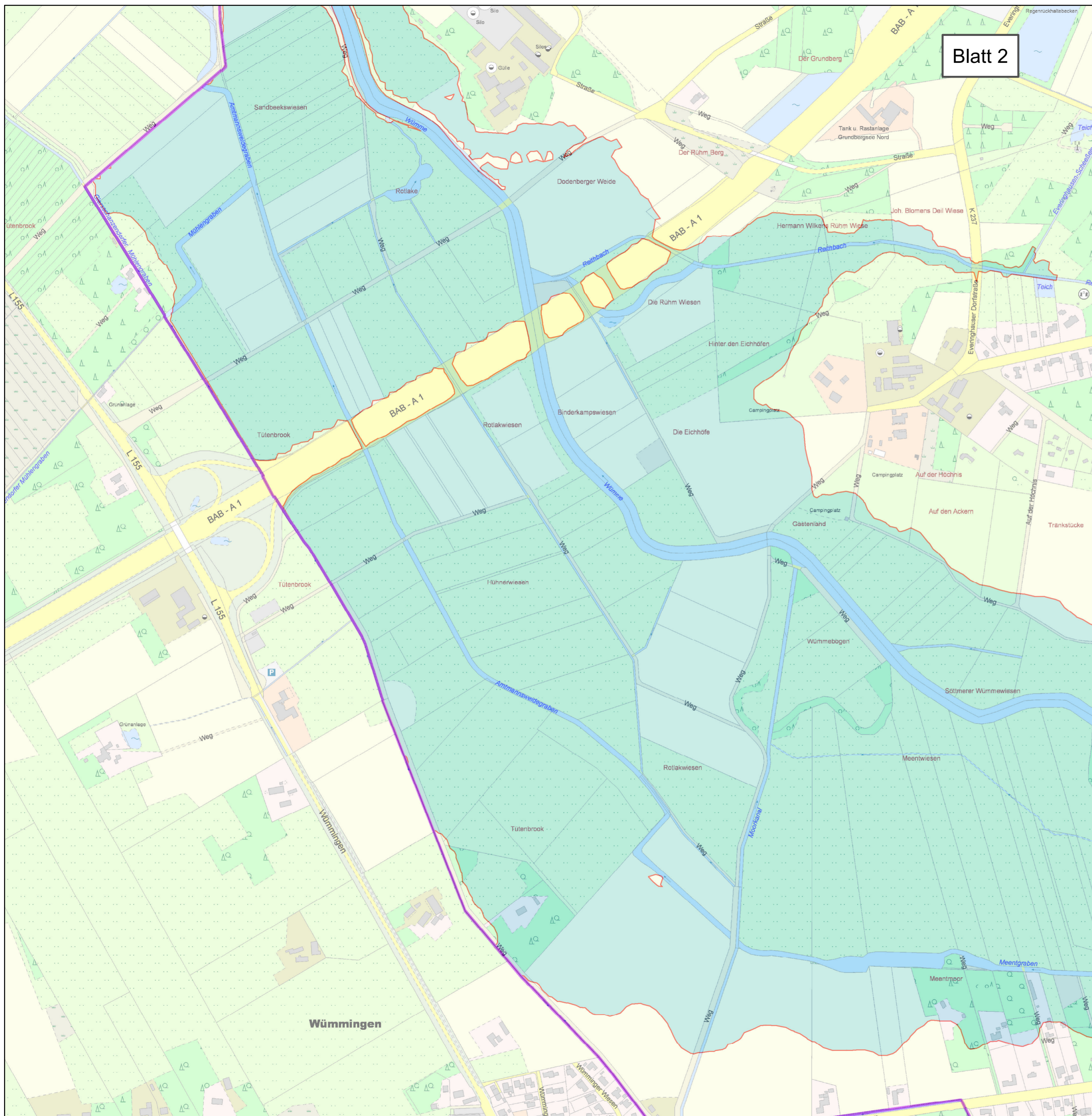

Anlage: 2	Blatt-Nr: 1	Maßstab: 1 : 5.000
 LANDKREIS ROTENBURG (WÜMME)		
<h2>Lageplan</h2> <h3>Überschwemmungsgebiet der Wümme</h3>		
	Rotenburg (Wümme)	
		



Anlage: 2	Blatt-Nr: 2	Maßstab: 1 : 5.000
 LANDKREIS ROTENBURG (WÜMME)		
<h2>Lageplan</h2> <h3>Überschwemmungsgebiet der Wümme</h3>		
 Überschwemmungsgebiet der Wümme (HQ 100)	Rotenburg (Wümme)	
 LGLN <small>Landesamt für Geoinformation und Landesvermessung Niedersachsen</small> <small>© 2014</small>		

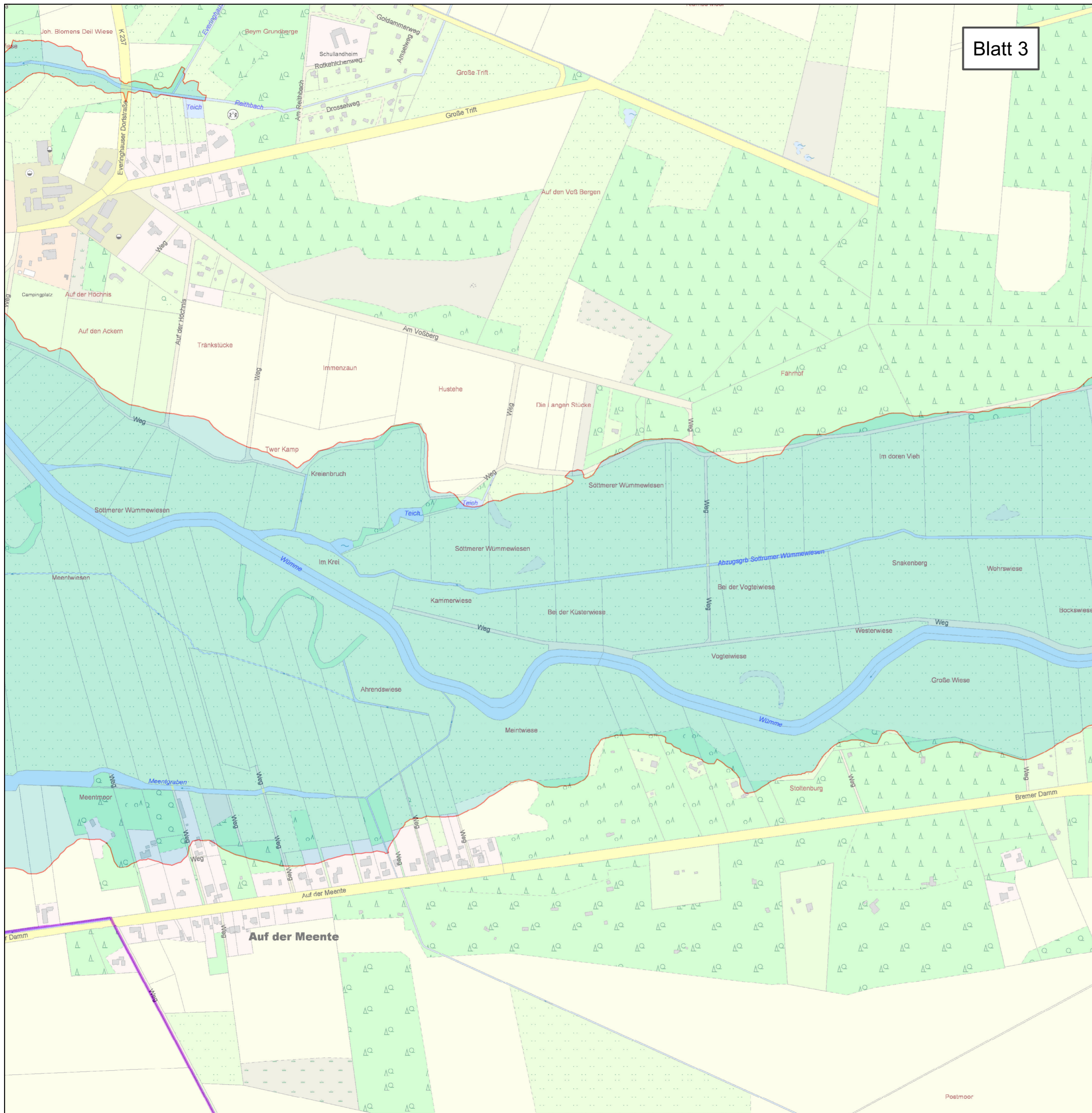

Blatt 3

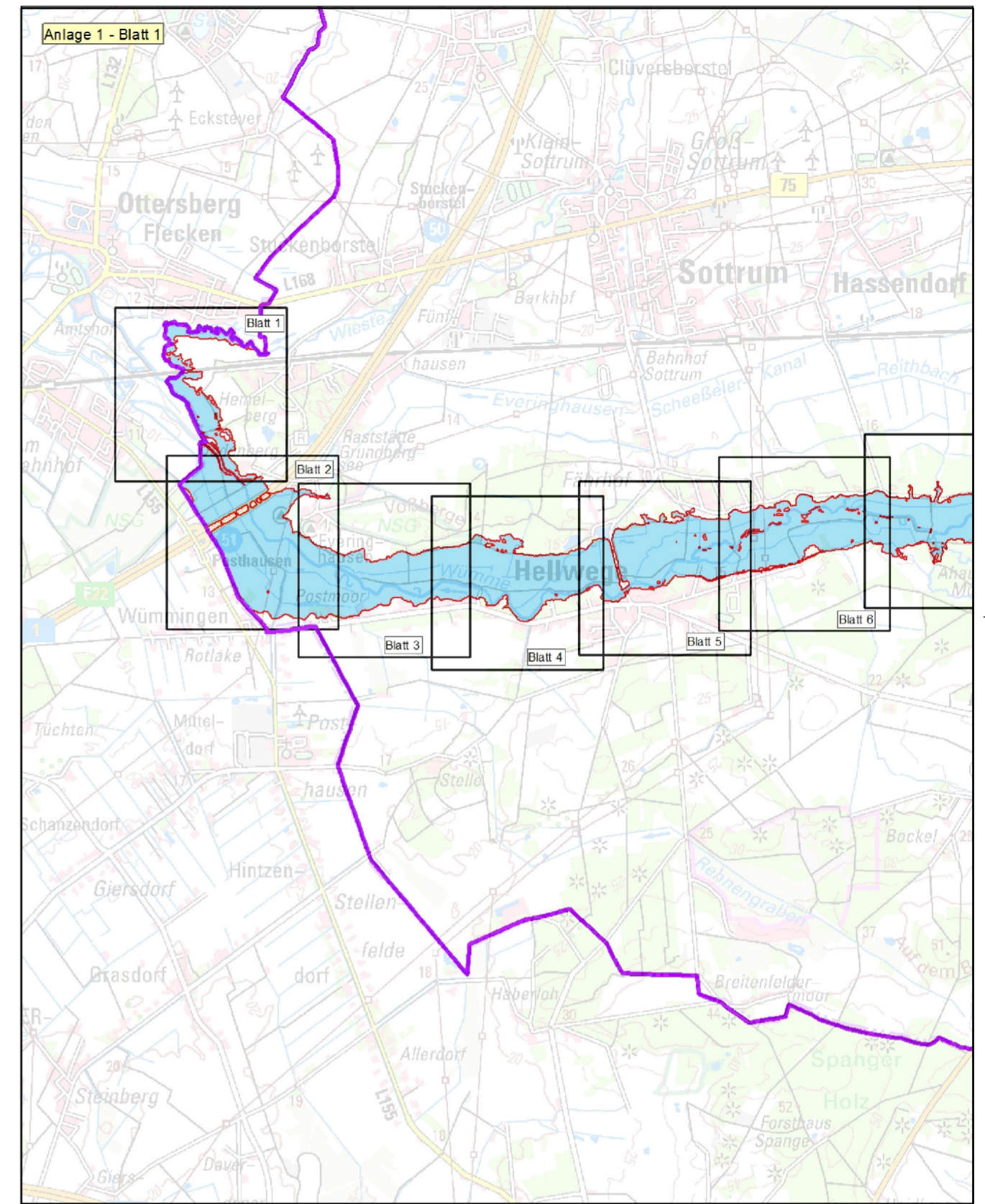

Anlage: 2	Blatt-Nr: 3	Maßstab: 1 : 5.000
-----------	-------------	--------------------



Lageplan Überschwemmungsgebiet der Wümme

 Überschwemmungsgebiet der Wümme (HQ 100)

Rotenburg (Wümme)



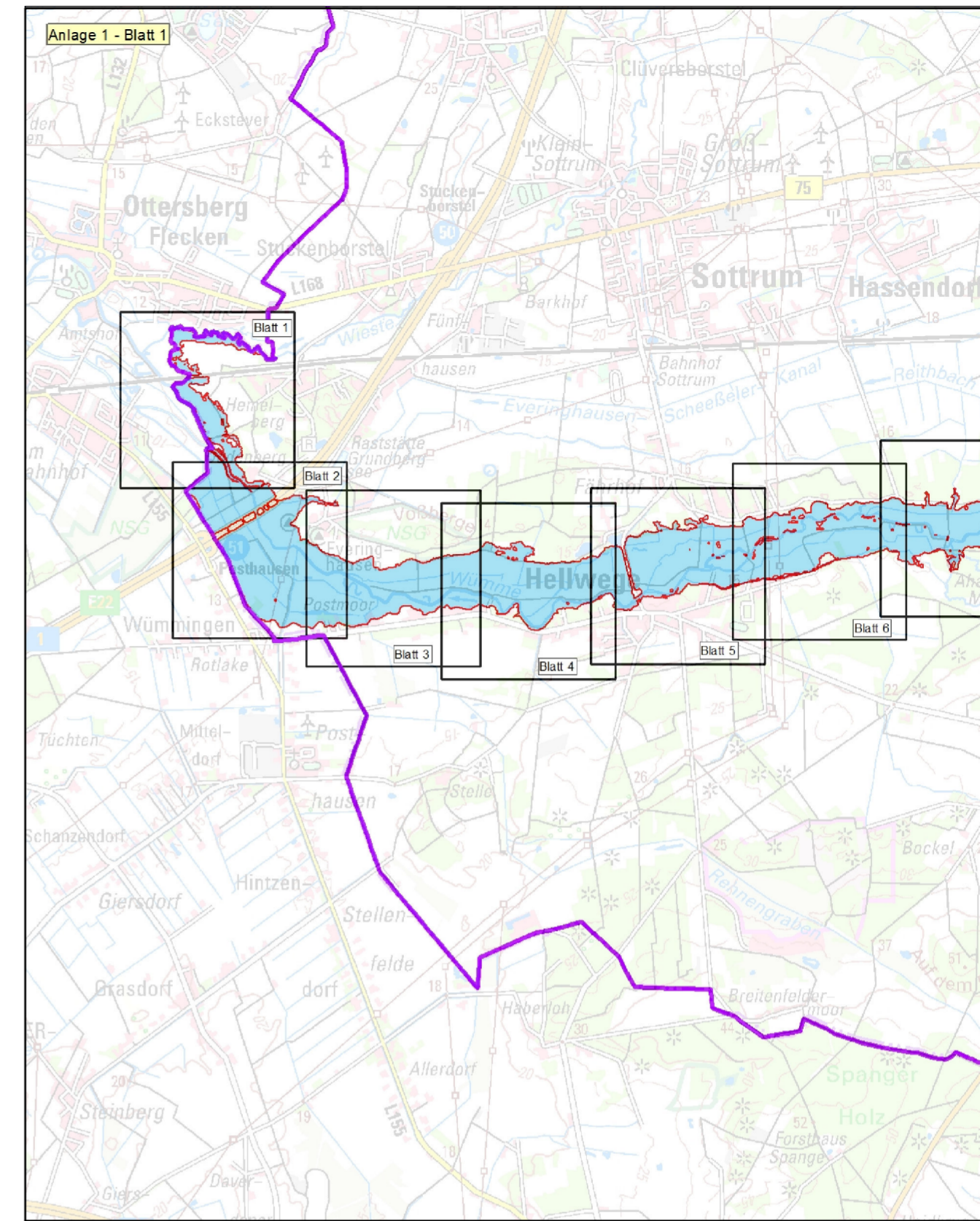
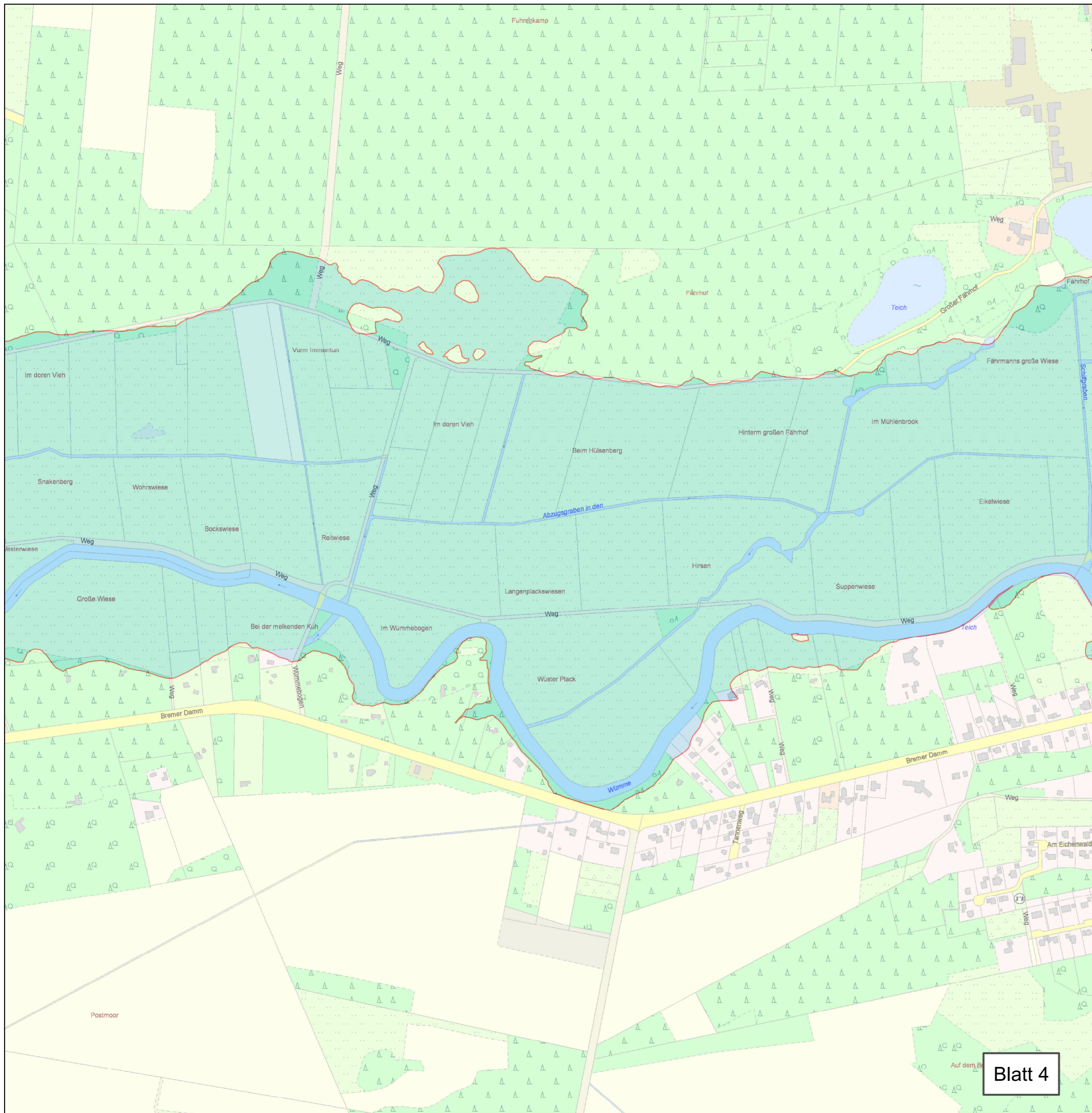



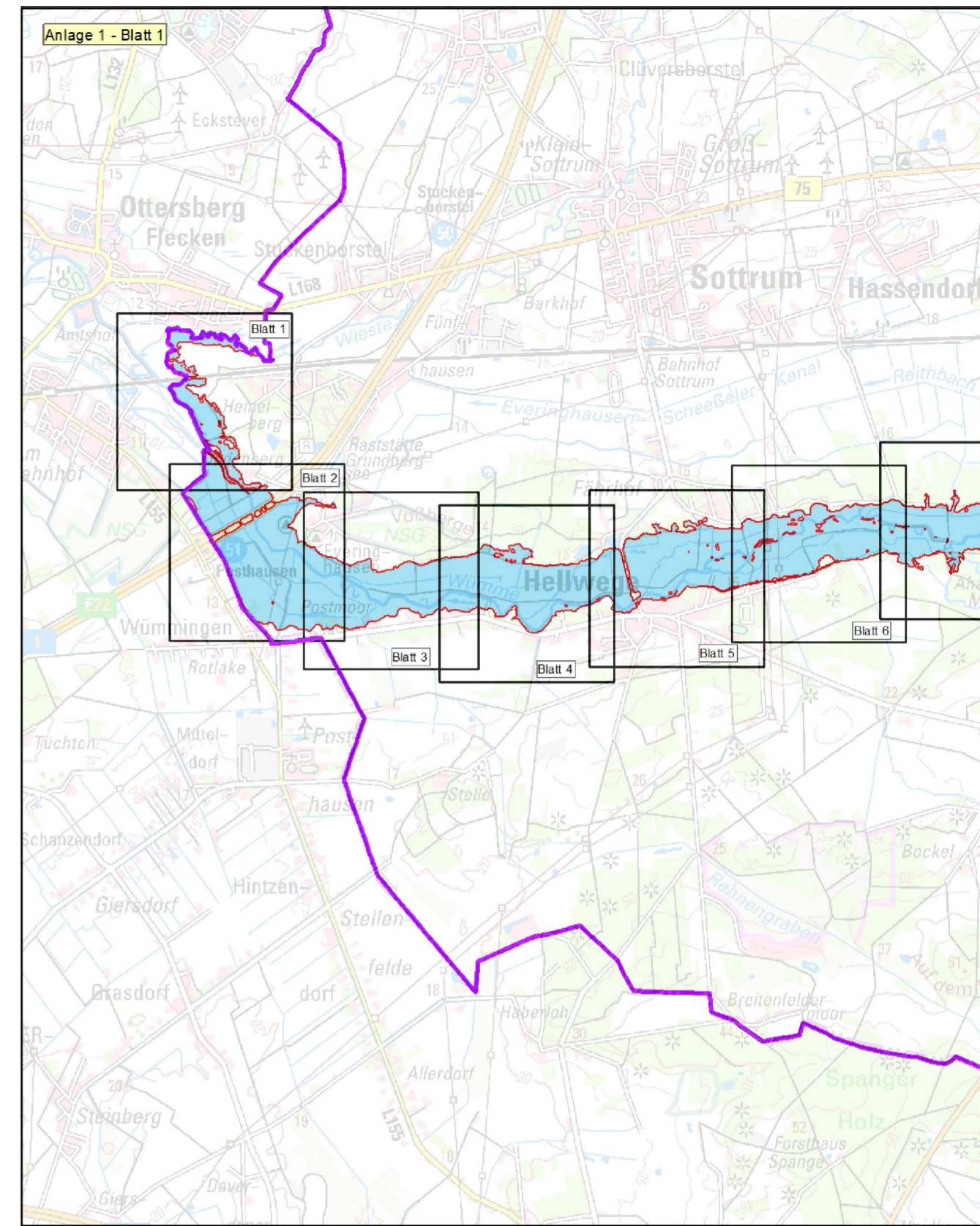
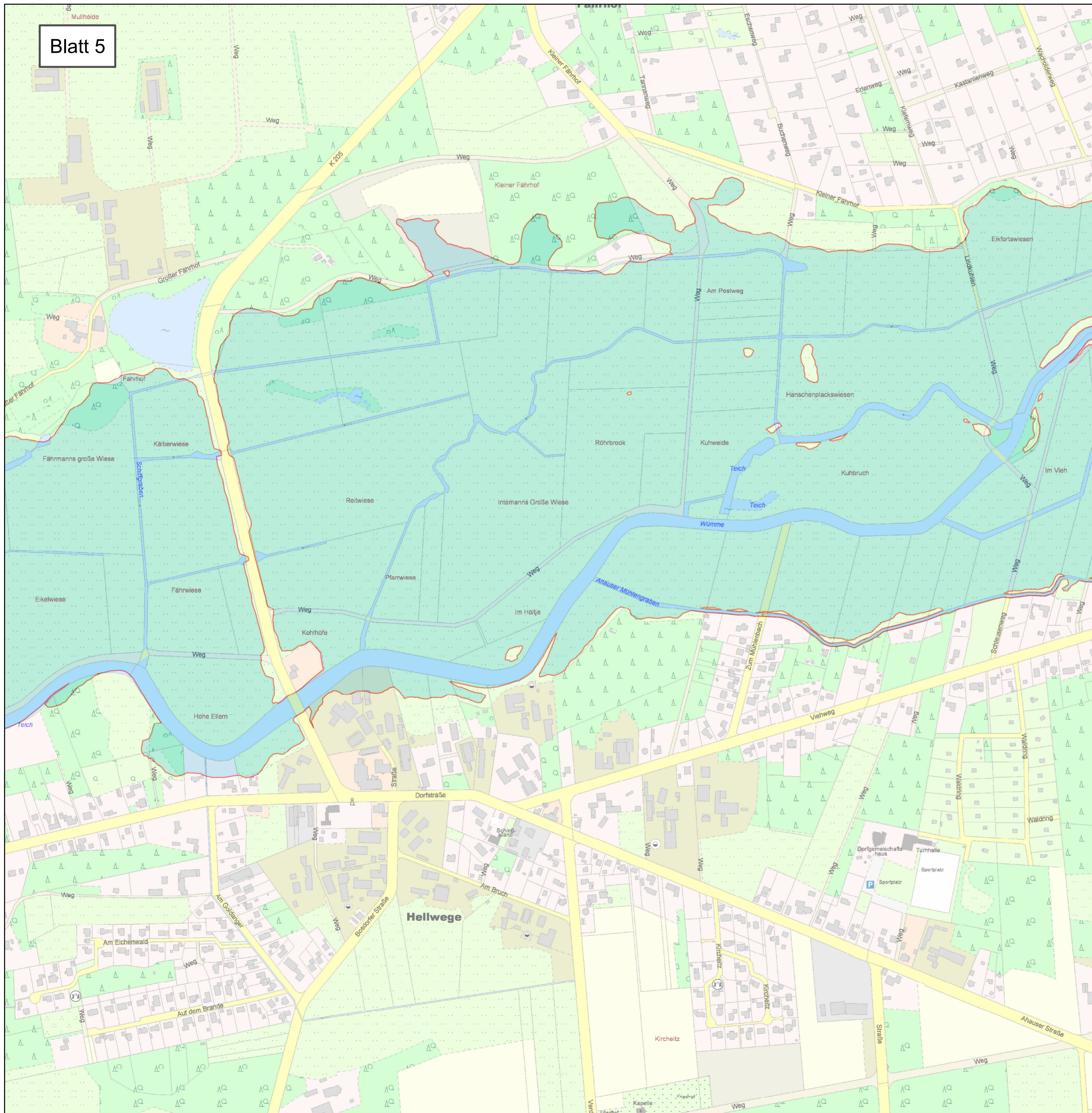

Anlage: 2	Blatt-Nr: 4	Maßstab: 1 : 5.000
<h2>Lageplan</h2> <h3>Überschwemmungsgebiet der Wümme</h3>		
		Rotenburg (Wümme)
		<p>© 2014</p>

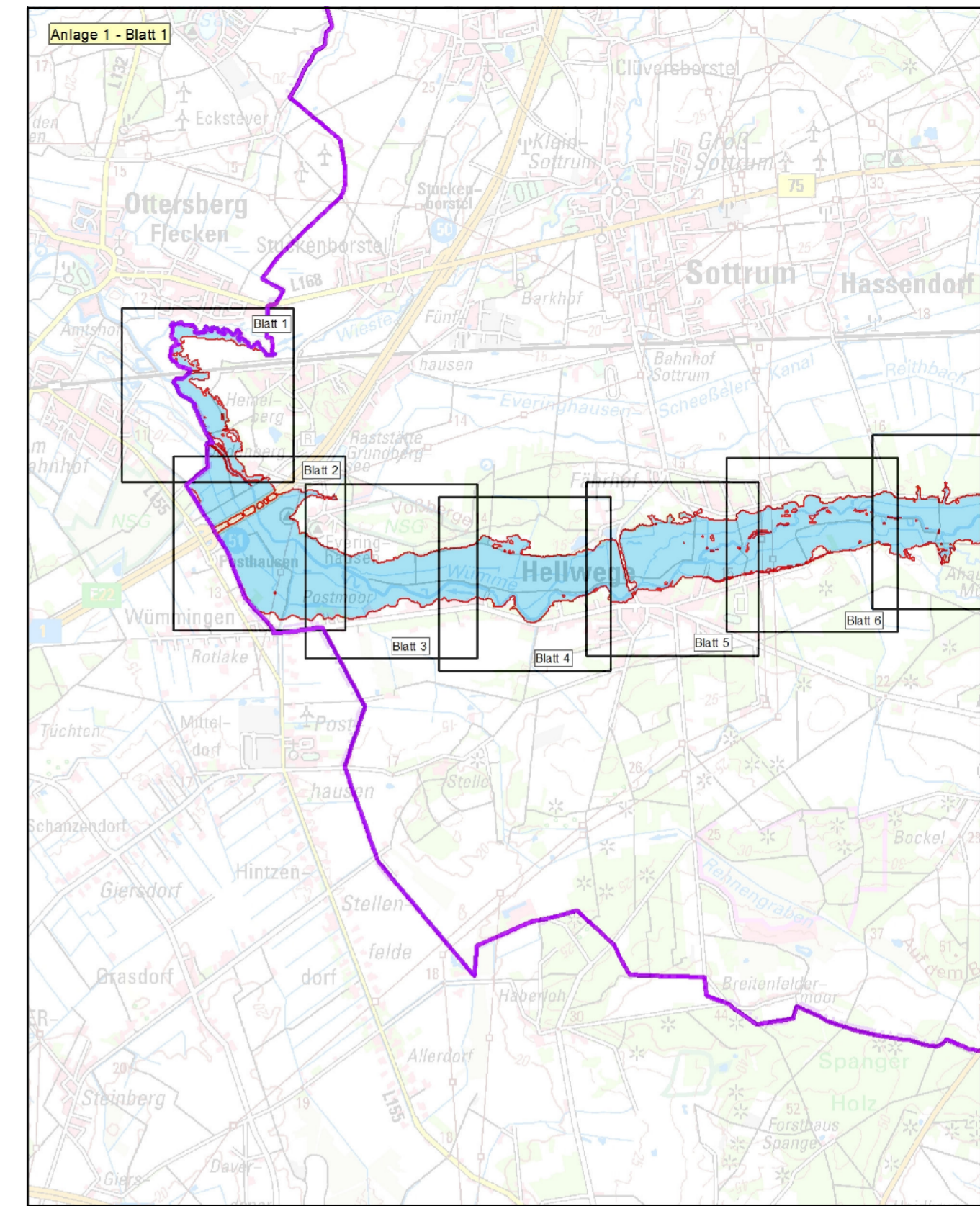
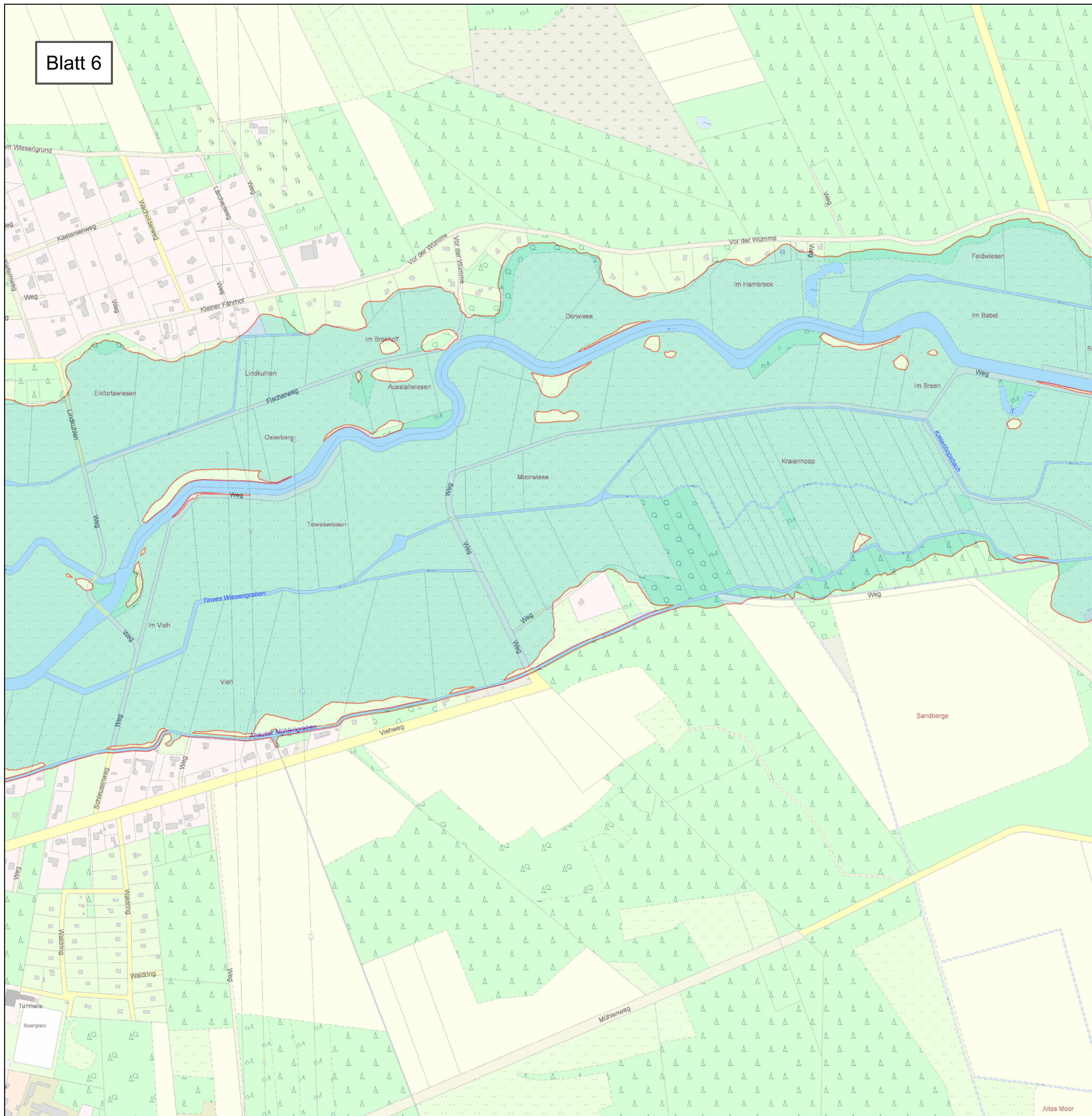

Anlage: 2	Blatt-Nr: 5	Maßstab: 1 : 5.000
 LANDKREIS ROTENBURG (WÜMME)		
<h2>Lageplan</h2> <h3>Überschwemmungsgebiet der Wümme</h3>		
 Überschwemmungsgebiet der Wümme (HQ 100)	Rotenburg (Wümme)	
 LGLN <small>Landesamt für Geoinformation und Landesvermessung Niedersachsen</small> <small>© 2014</small>		



Anlage: 2	Blatt-Nr: 6	Maßstab: 1 : 5.000
 LANDKREIS ROTENBURG (WÜMME)		
<h2>Lageplan</h2> <h3>Überschwemmungsgebiet der Wümme</h3>		
 Überschwemmungsgebiet der Wümme (HQ 100)	Rotenburg (Wümme)	
 <p>Landesamt für Geoinformation und Landesvermessung Niedersachsen © 2014</p>		

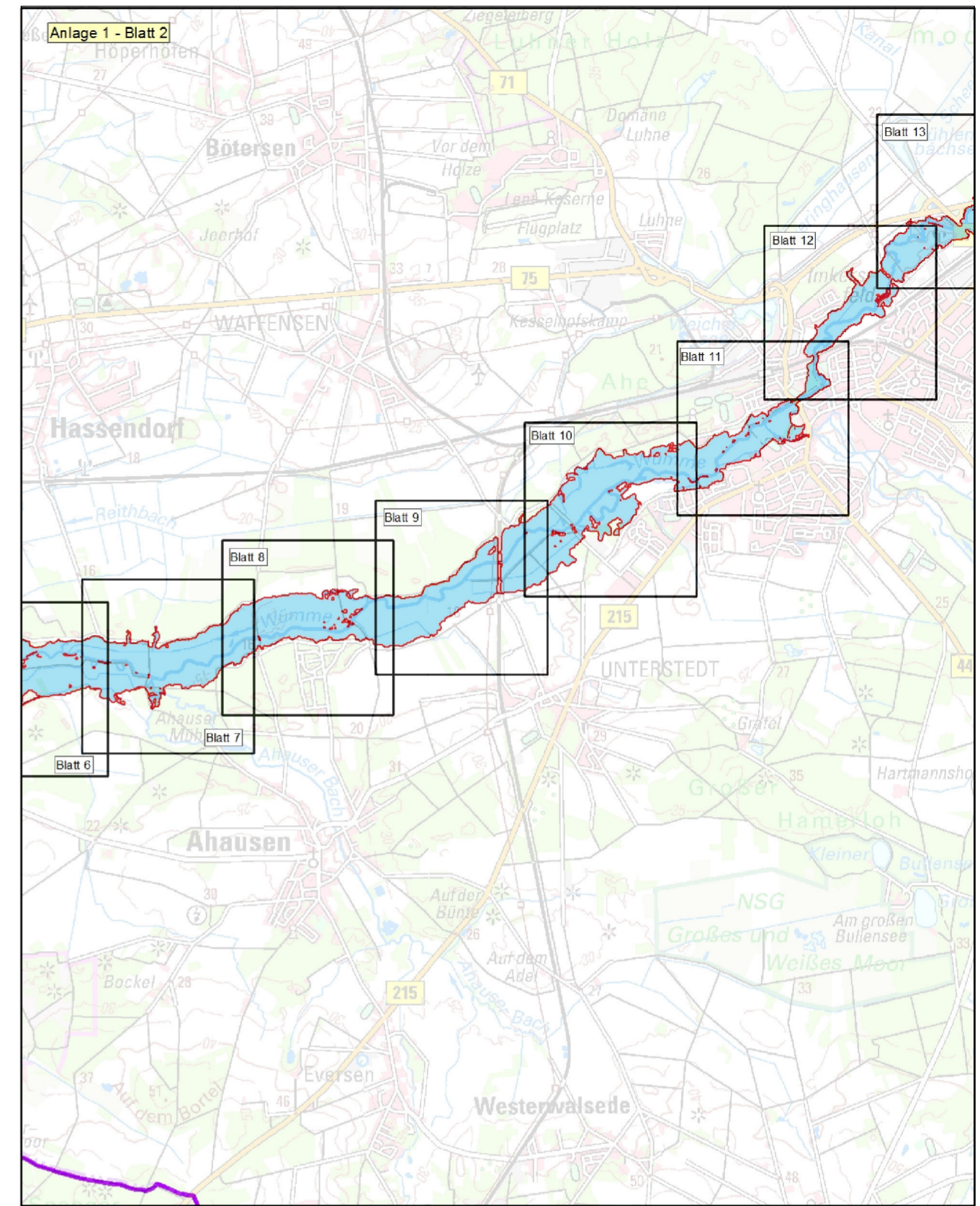
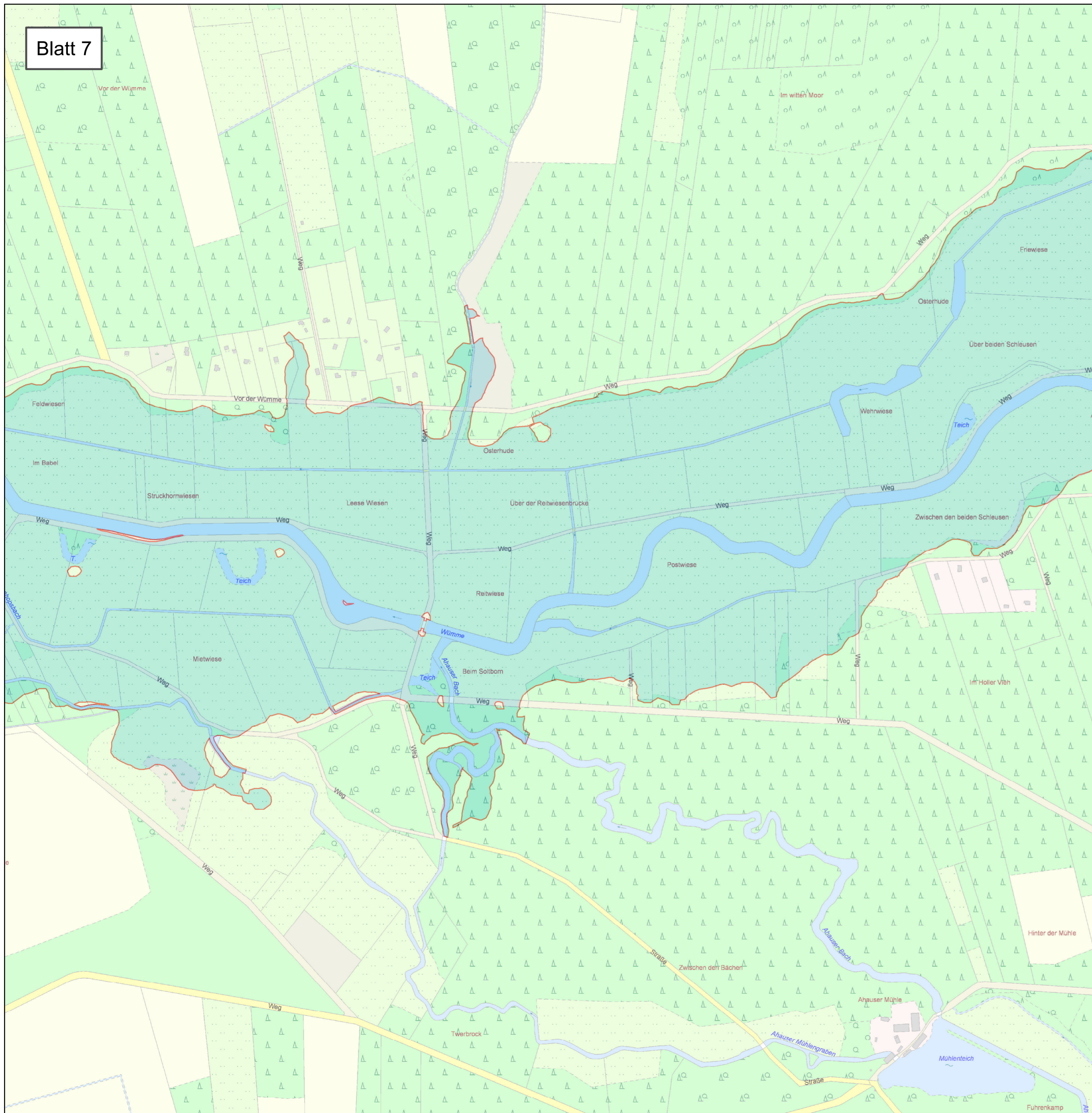

Anlage: 2

Blatt-Nr: 7

Maßstab: 1 : 5.000



Lageplan Überschwemmungsgebiet der Wümme

 Überschwemmungsgebiet der Wümme (HQ 100)

Rotenburg (Wümme)



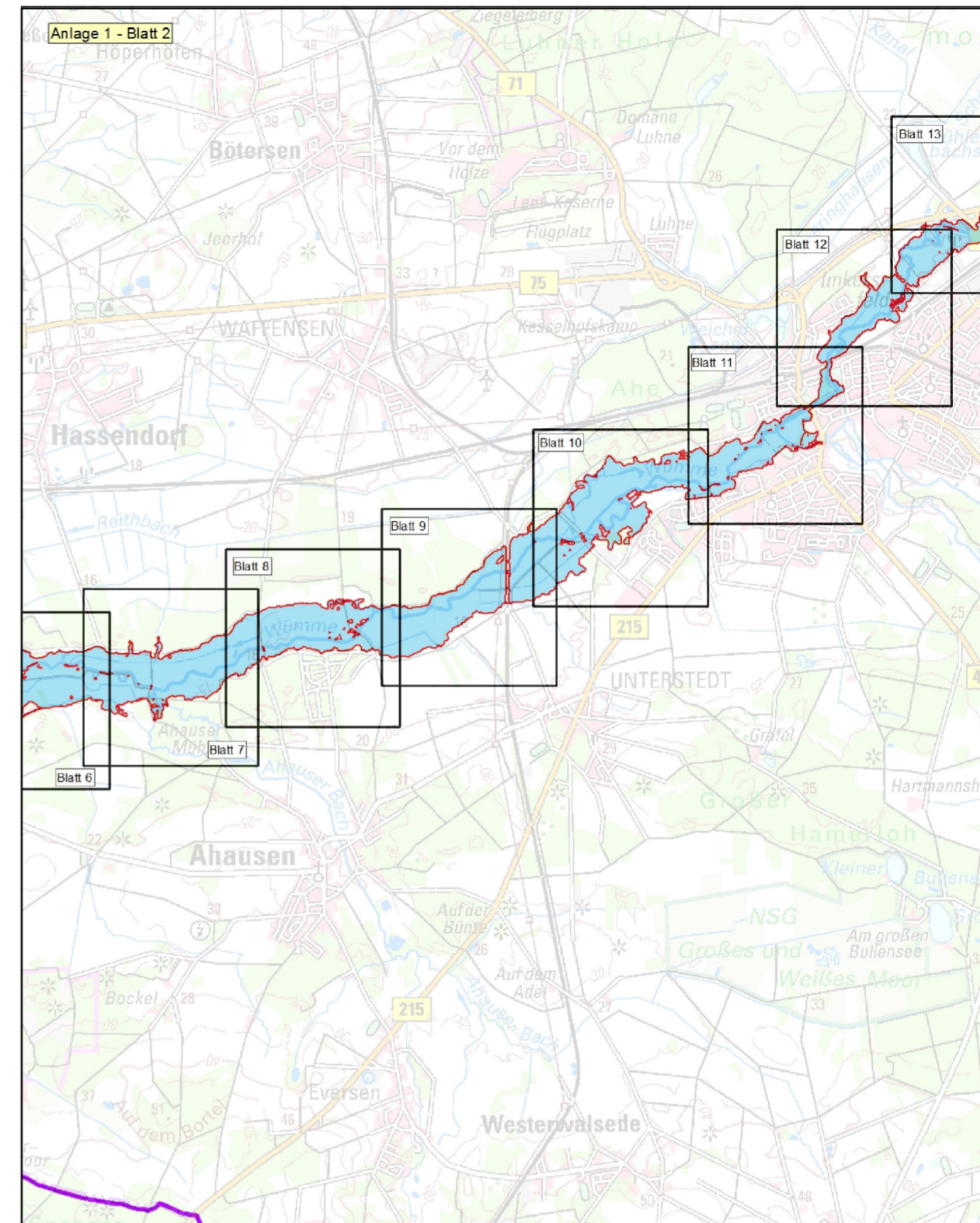
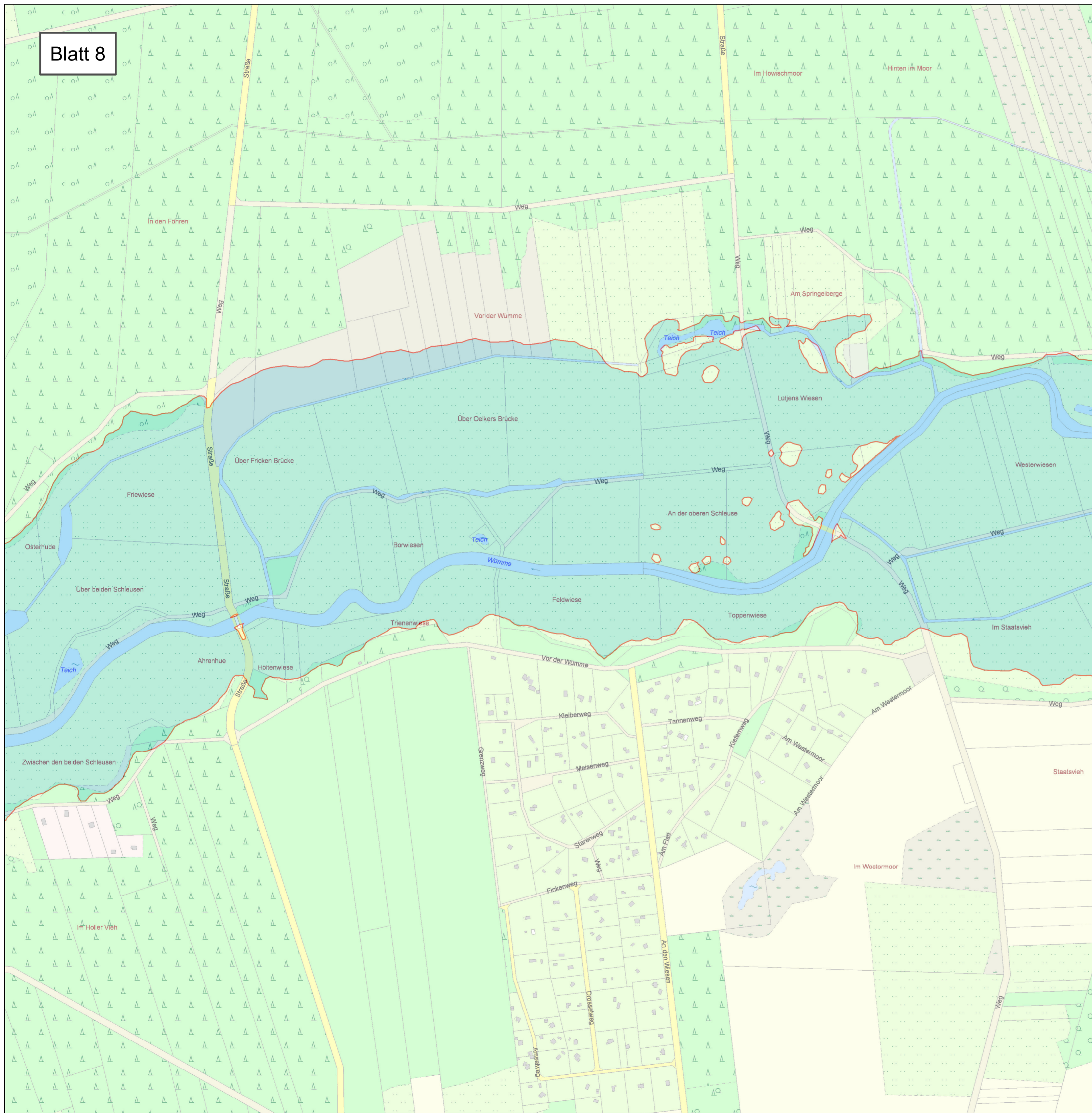

Anlage: 2

Blatt-Nr: 8

Maßstab: 1 : 5.000



Lageplan Überschwemmungsgebiet der Wümme

 Überschwemmungsgebiet
der Wümme
(HQ 100)

Rotenburg (Wümme)



Landesamt für Geoinformation
und Landesvermessung Niedersachsen
© 2014

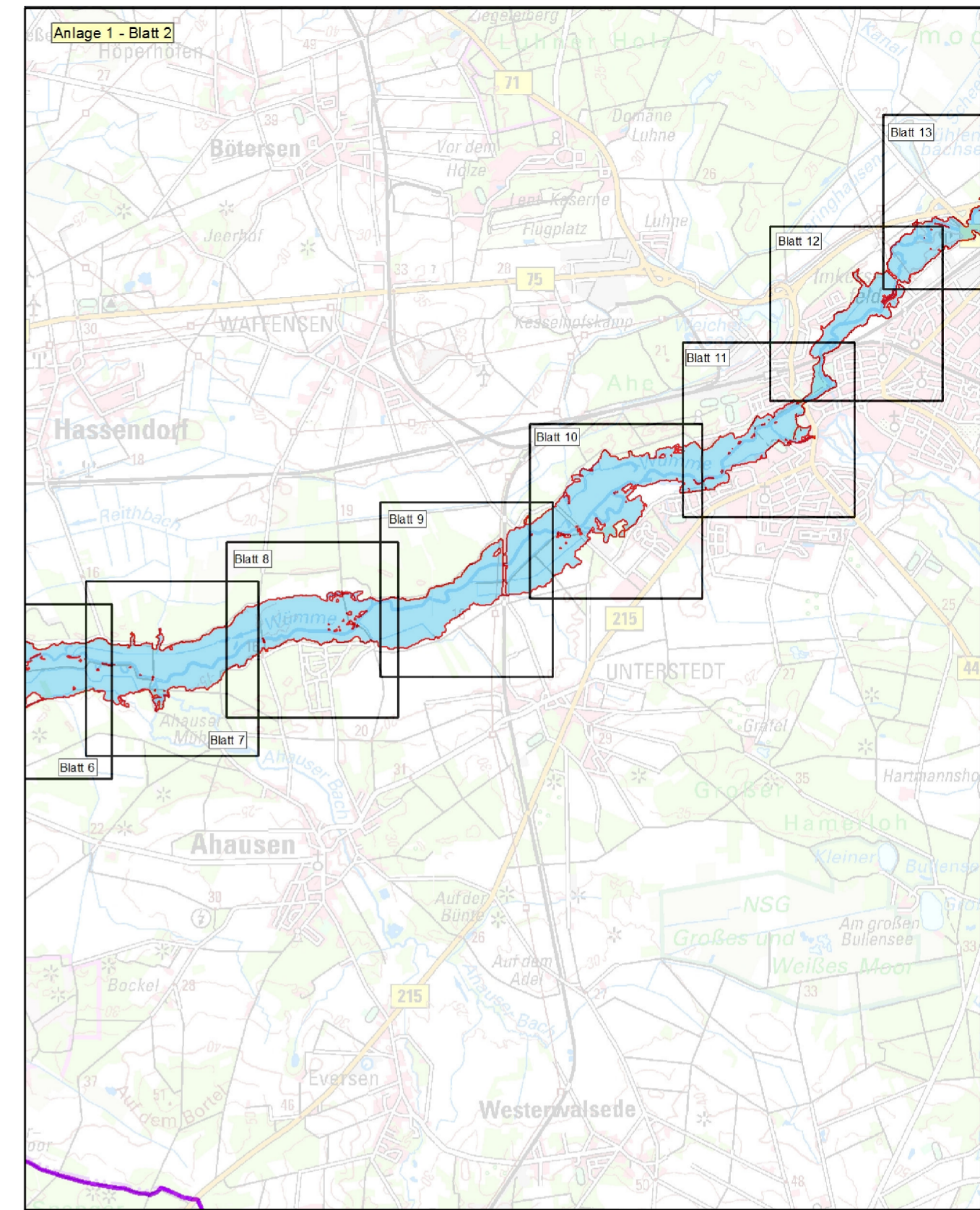
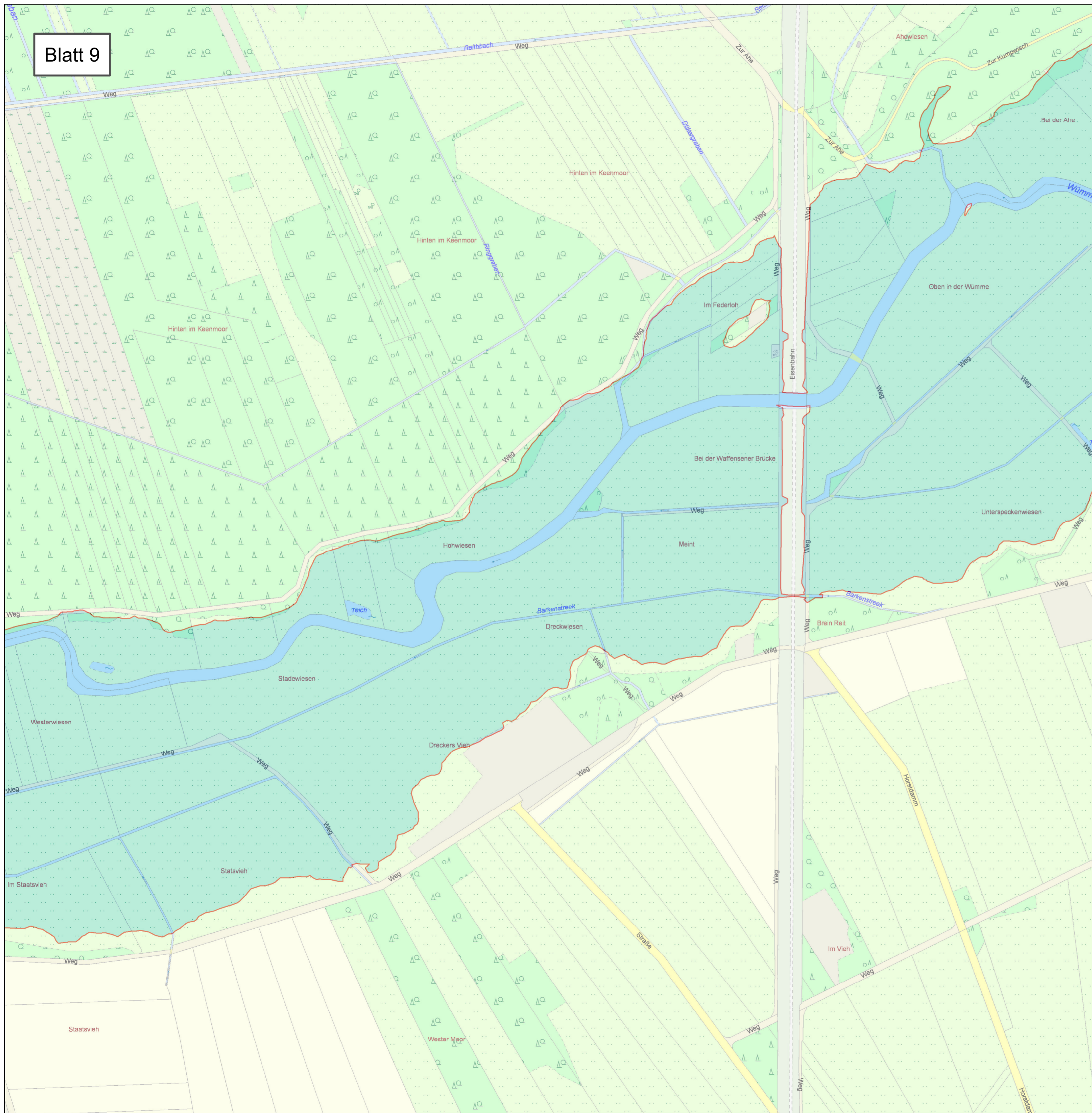

Anlage: 2	Blatt-Nr: 9	Maßstab: 1 : 5.000
 LANDKREIS ROTENBURG (WÜMME)		
<h2>Lageplan</h2> <h3>Überschwemmungsgebiet der Wümme</h3>		
 Überschwemmungsgebiet der Wümme (HQ 100)	Rotenburg (Wümme)	
 <p>Landesamt für Geoinformation und Landesvermessung Niedersachsen © 2014</p>		

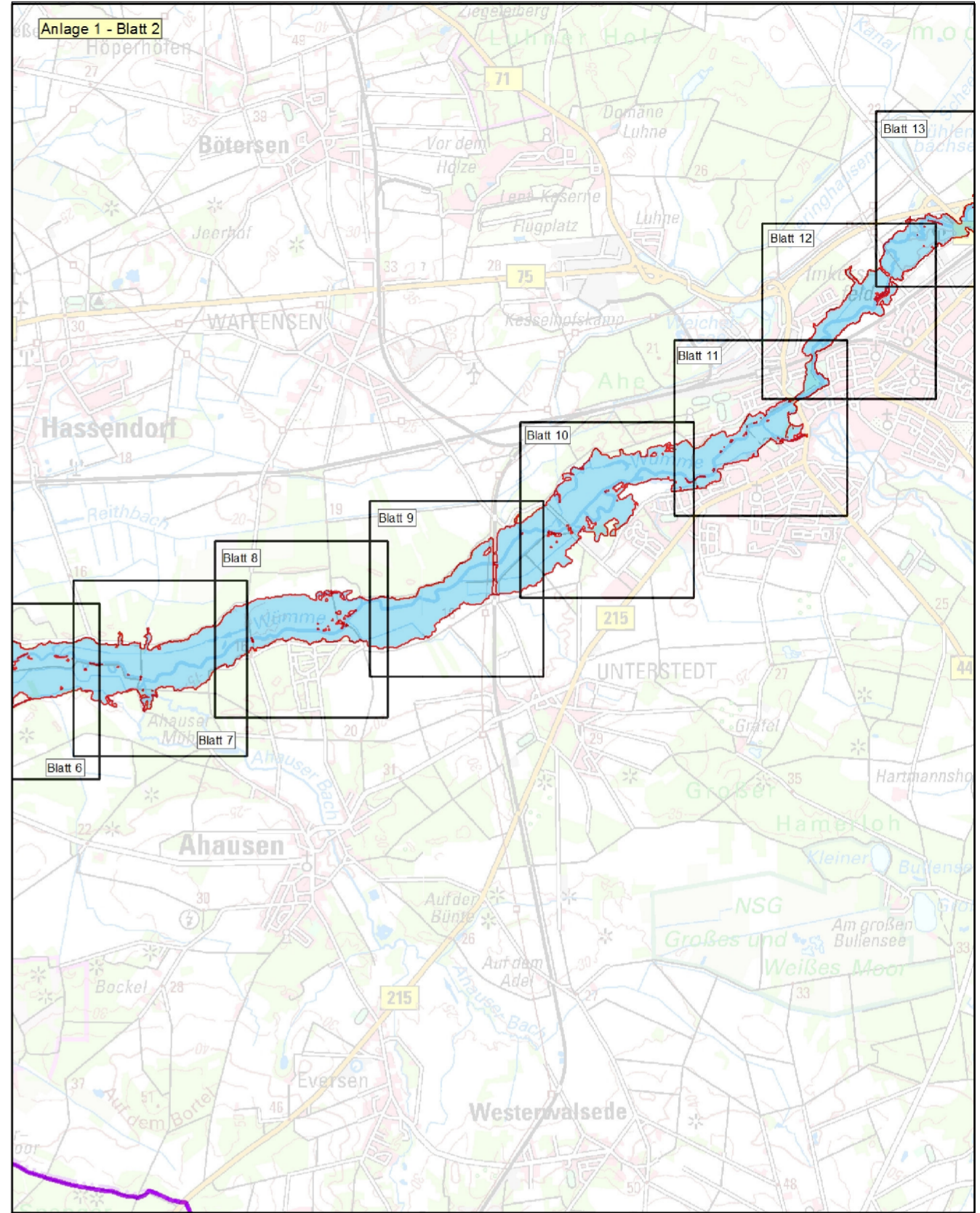
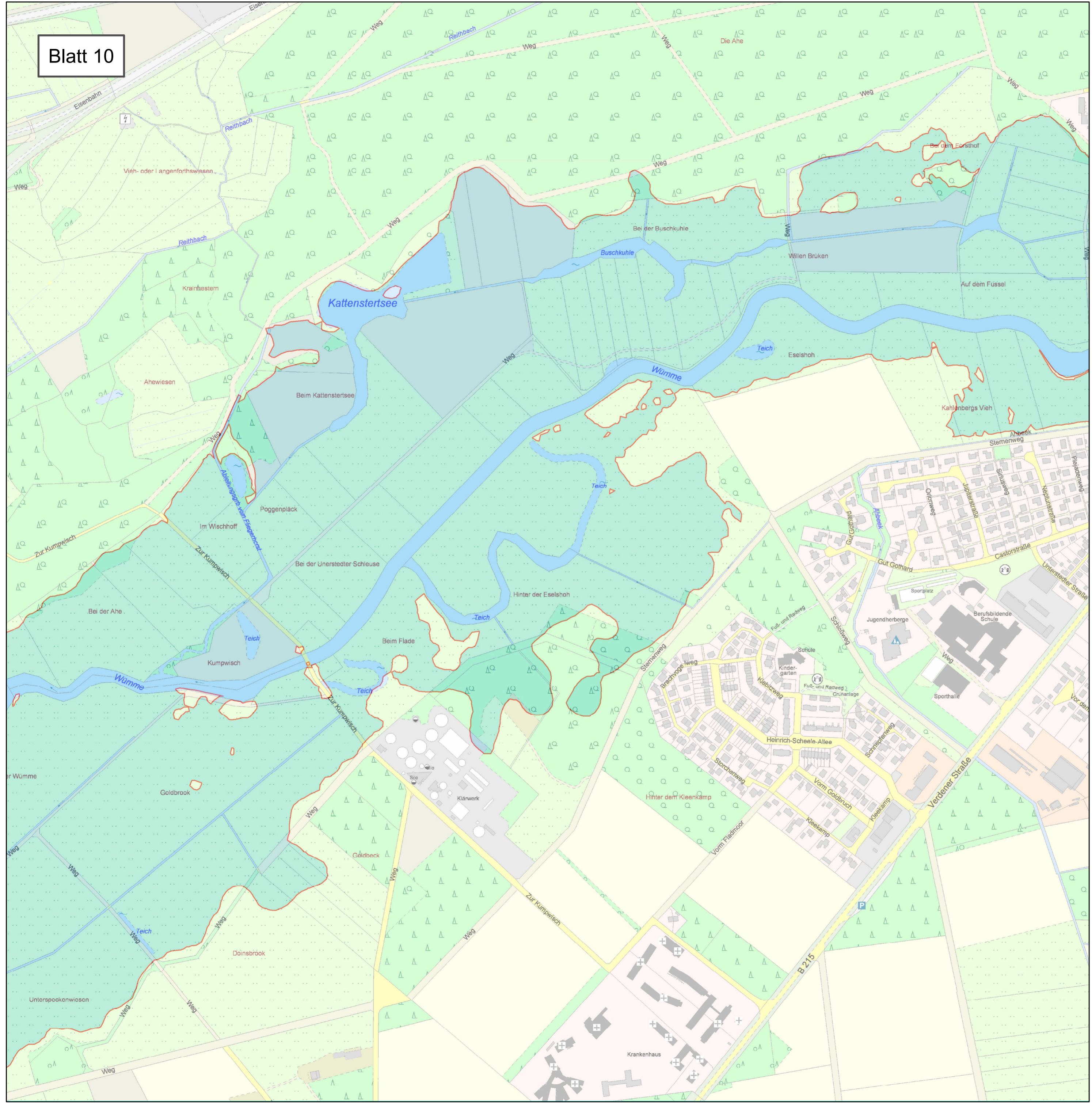

Anlage: 2	Blatt-Nr: 10	Maßstab: 1 : 5.000
 LANDKREIS ROTENBURG (WÜMME)		
<h2>Lageplan</h2> <h3>Überschwemmungsgebiet der Wümme</h3>		
 Überschwemmungsgebiet der Wümme (HQ 100)	Rotenburg (Wümme)	
 <p>Landesamt für Geoinformation und Landesvermessung Niedersachsen © 2014</p>		

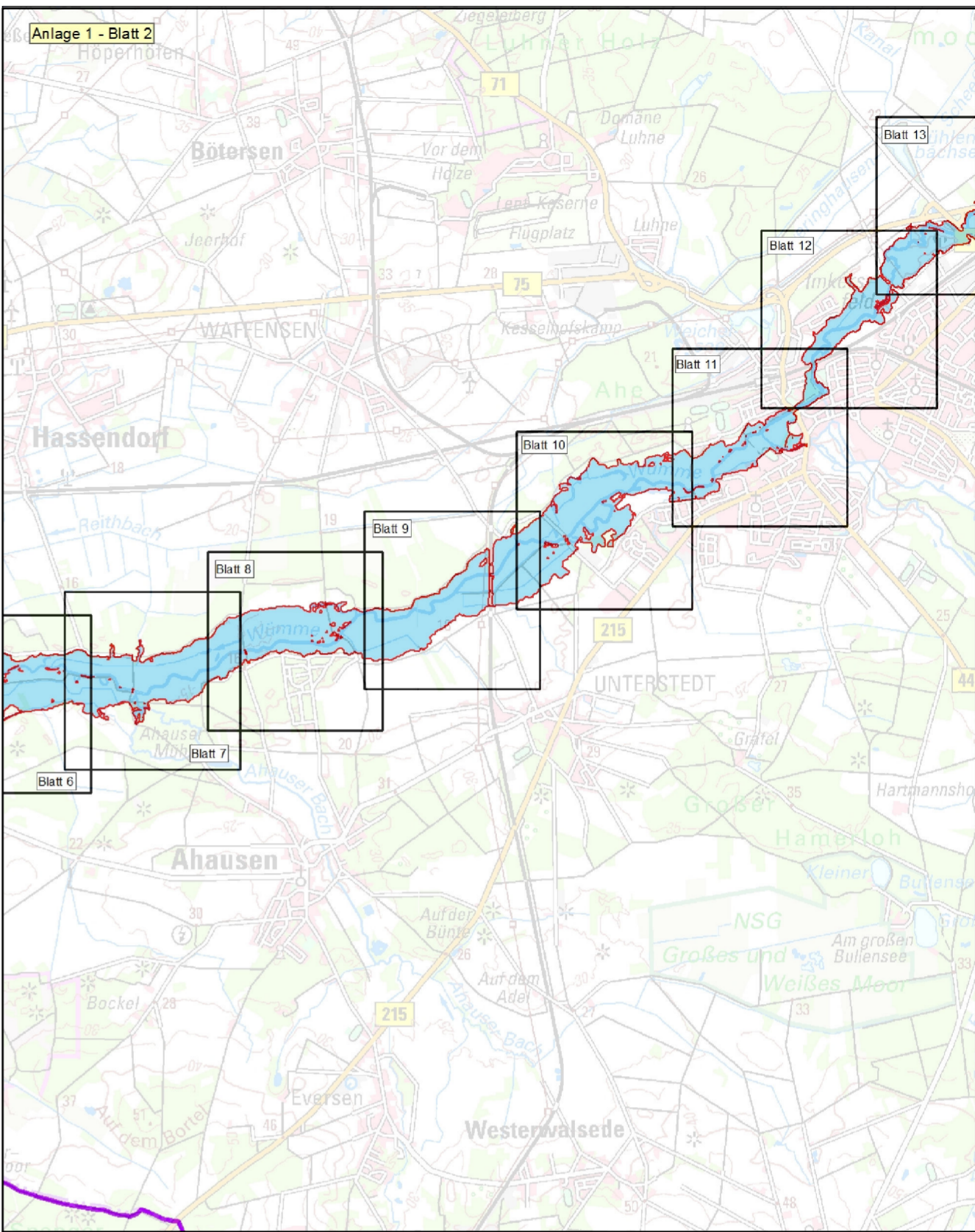
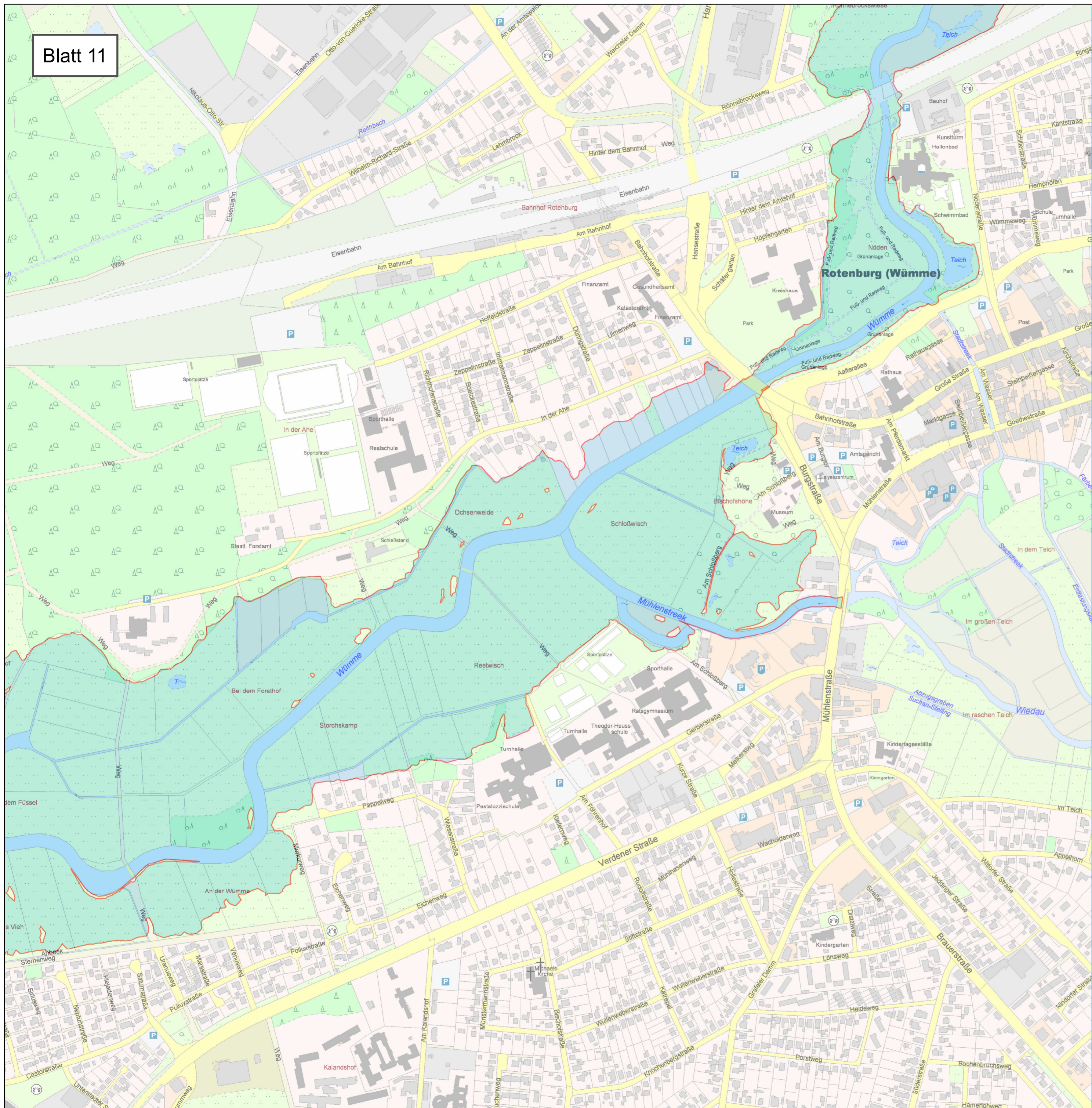

Anlage: 2

Blatt-Nr: 11

Maßstab: 1 : 5.000



Lageplan
Überschwemmungsgebiet der Wümme

 **Überschwemmungsgebiet der Wümme (HQ 100)**

Rotenburg (Wümme)



Landesamt für Geoinformation und Landesvermessung Niedersachsen
© 2014

Blatt 12

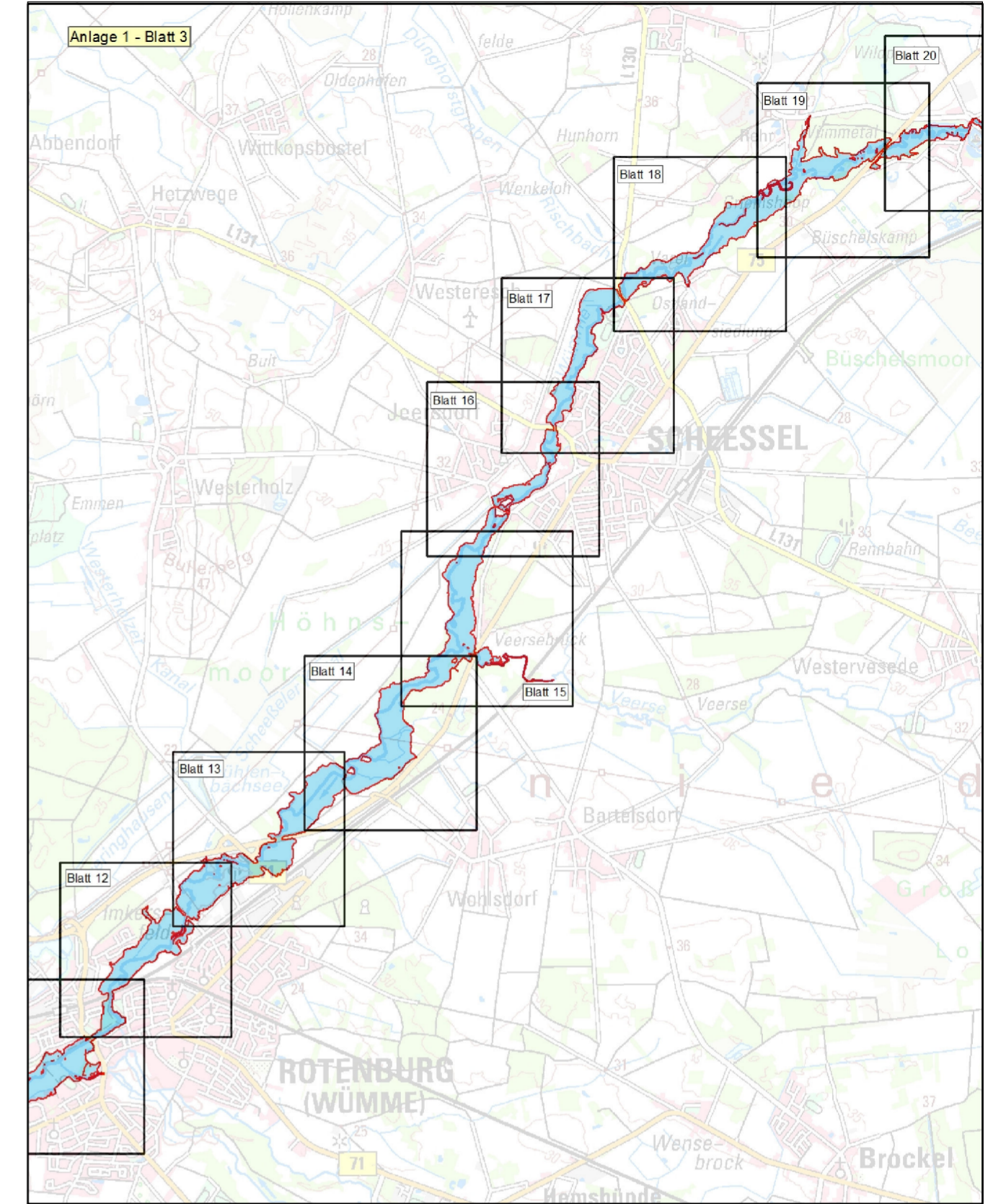
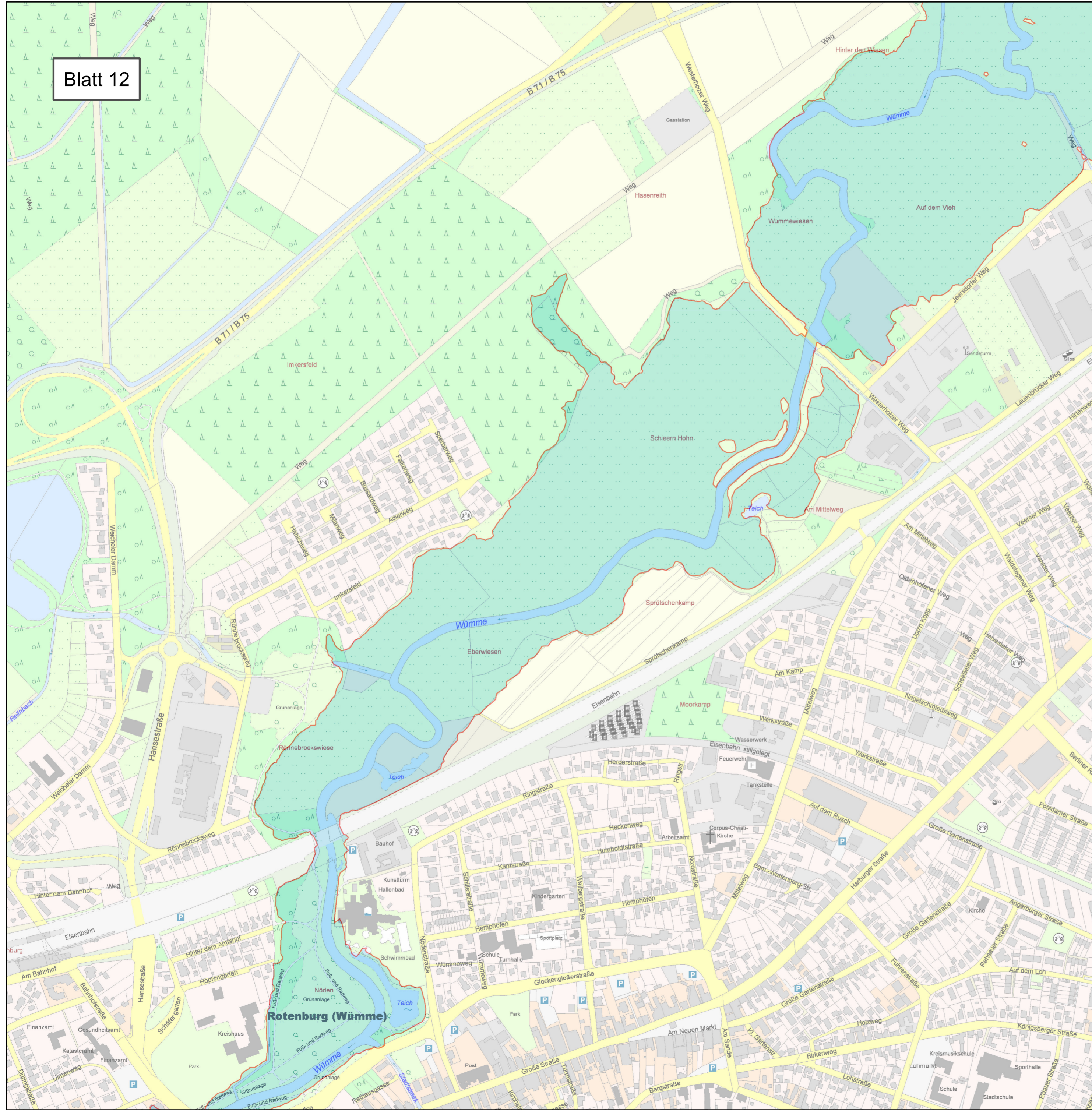

Anlage: 2	Blatt-Nr: 12	Maßstab: 1 : 5.000
 <p>LANDKREIS ROTENBURG (WÜMME)</p> <p>Lageplan Überschwemmungsgebiet der Wümme</p>		
 <p>Überschwemmungsgebiet der Wümme (HQ 100)</p>	<p>Rotenburg (Wümme)</p>	
 <p>Landesamt für Geoinformation und Landesvermessung Niedersachsen © 2014</p>		

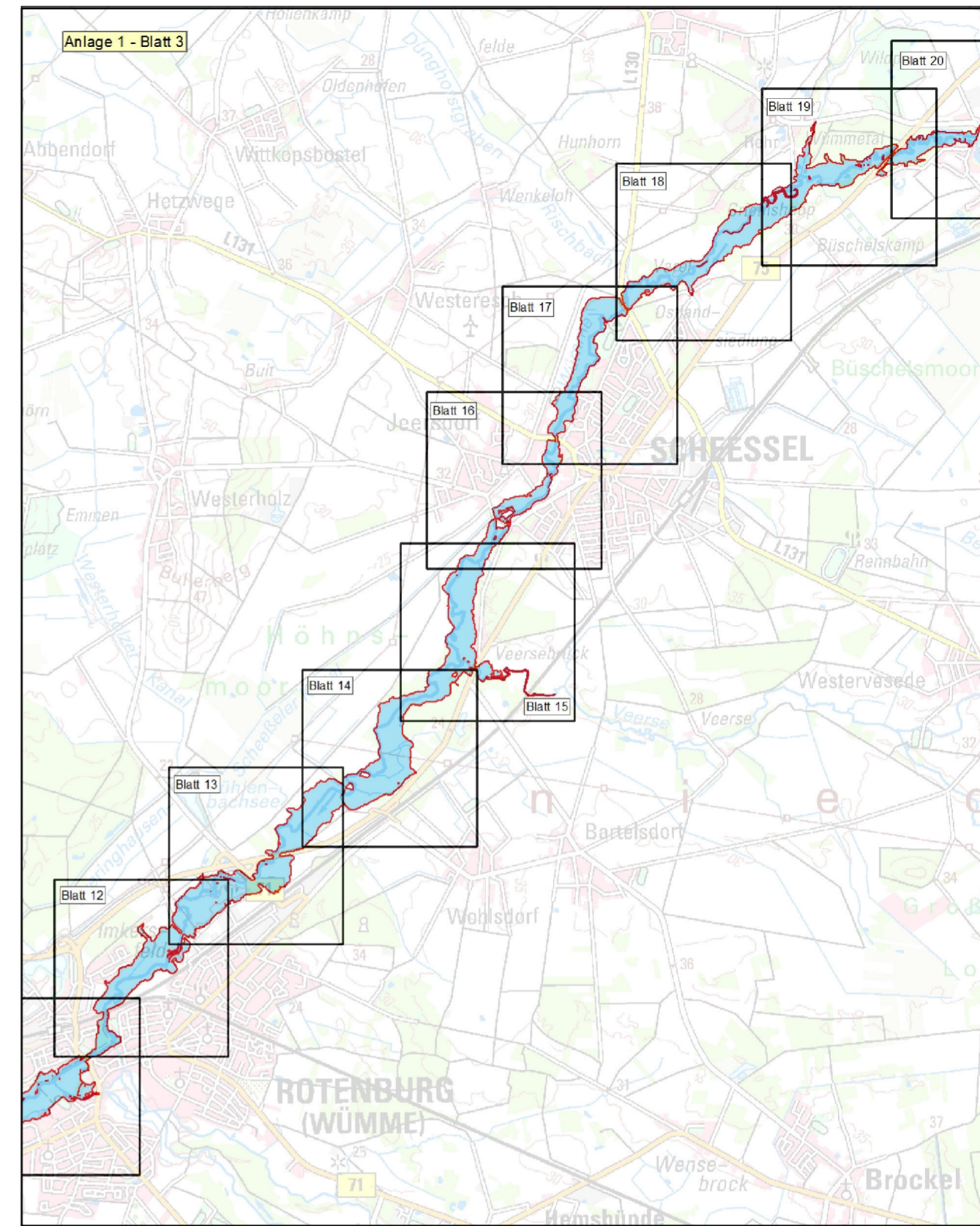
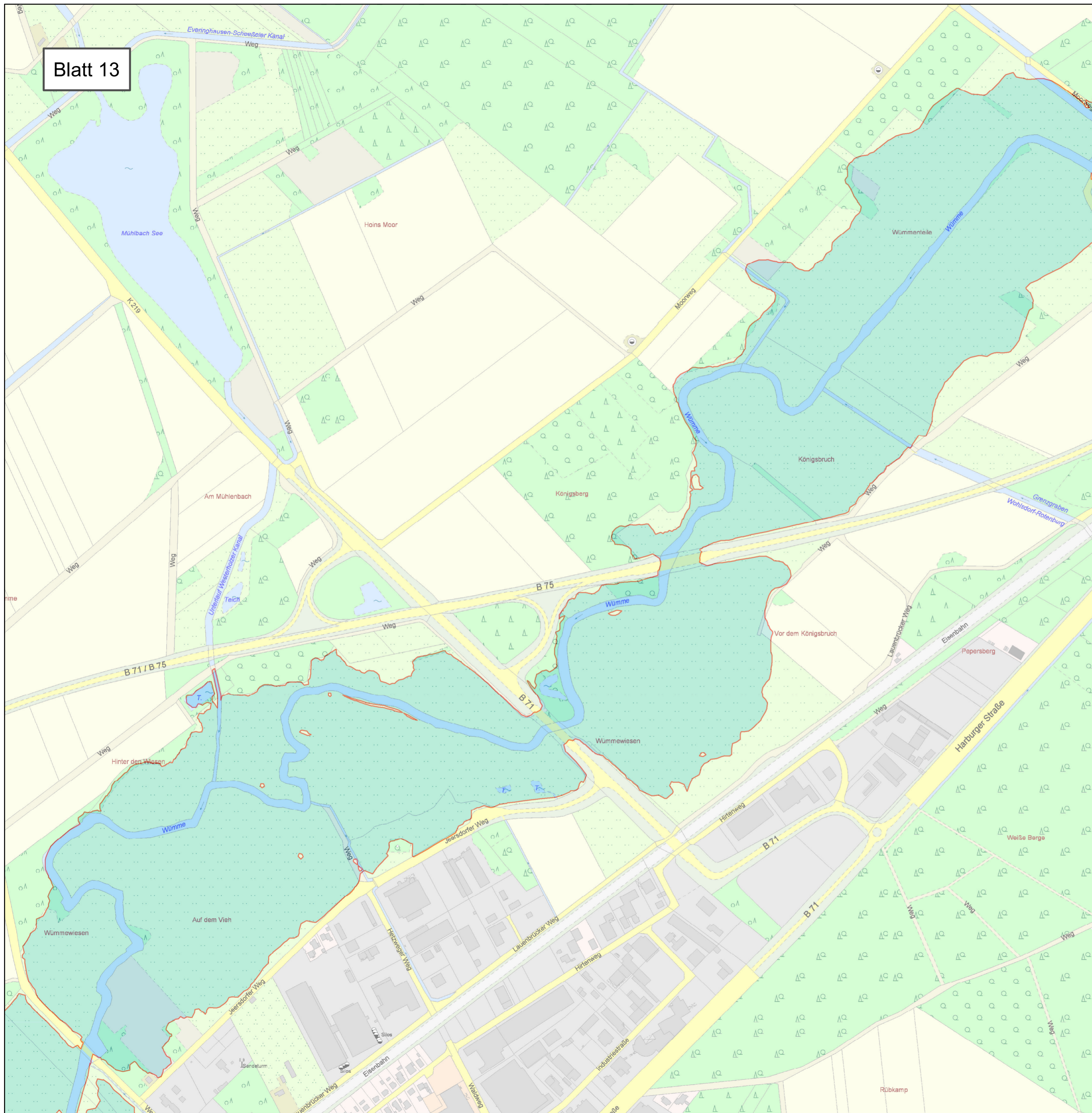

Anlage: 2	Blatt-Nr: 13	Maßstab: 1 : 5.000
 LANDKREIS ROTENBURG (WÜMME)		
<h2>Lageplan</h2> <h3>Überschwemmungsgebiet der Wümme</h3>		
 Überschwemmungsgebiet der Wümme (HQ 100)	Rotenburg (Wümme)	
 LGLN <small>Landesamt für Geoinformation und Landesvermessung Niedersachsen</small> <small>© 2014</small>		

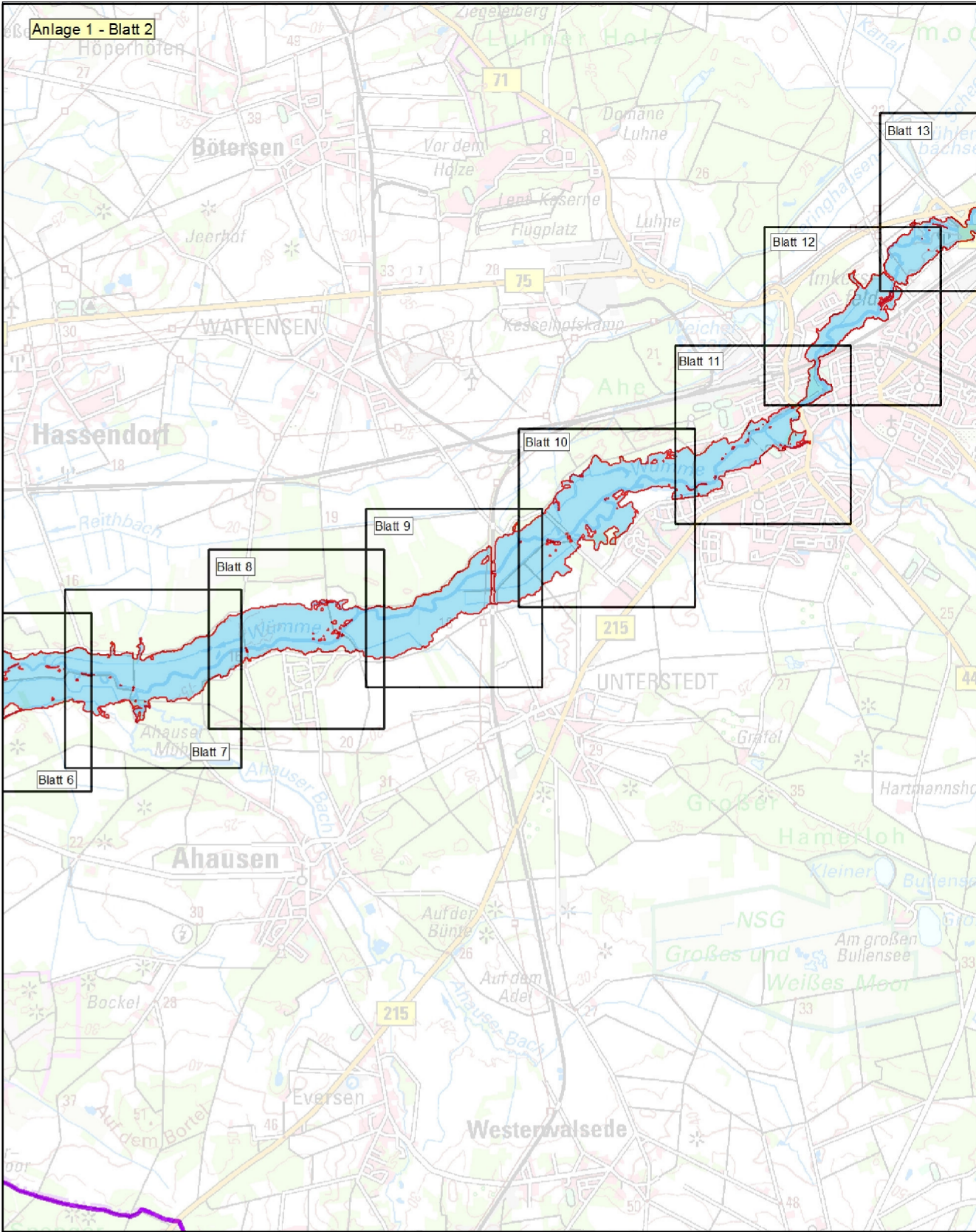
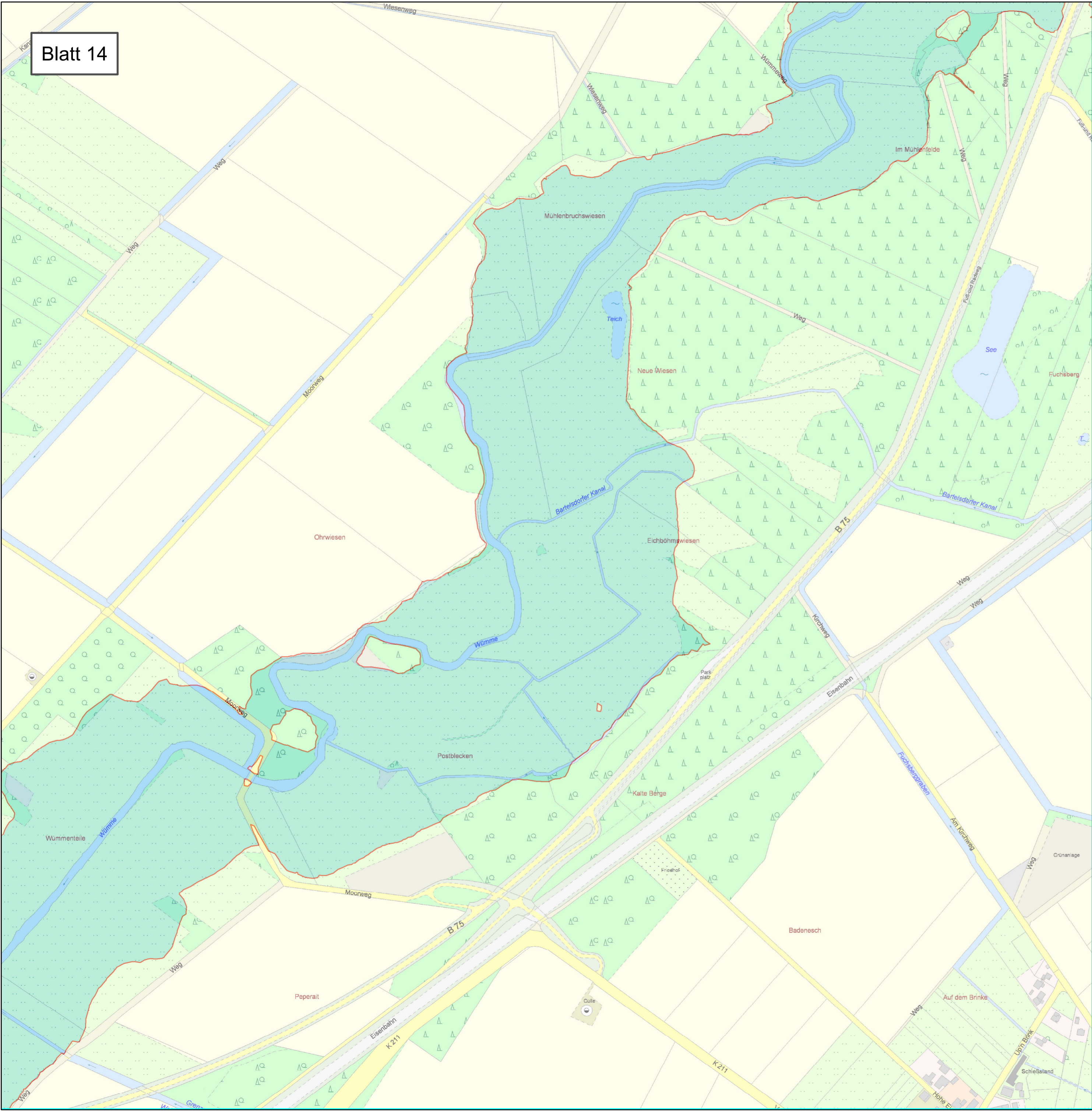

Anlage: 2	Blatt-Nr: 14	Maßstab: 1 : 5.000
 LANDKREIS ROTENBURG (WÜMME)		
<h3>Lageplan</h3> <h4>Überschwemmungsgebiet der Wümme</h4>		
 Überschwemmungsgebiet der Wümme (HQ 100)	Rotenburg (Wümme)	
 LGLN Landesamt für Geoinformation und Landesvermessung Niedersachsen © 2014		

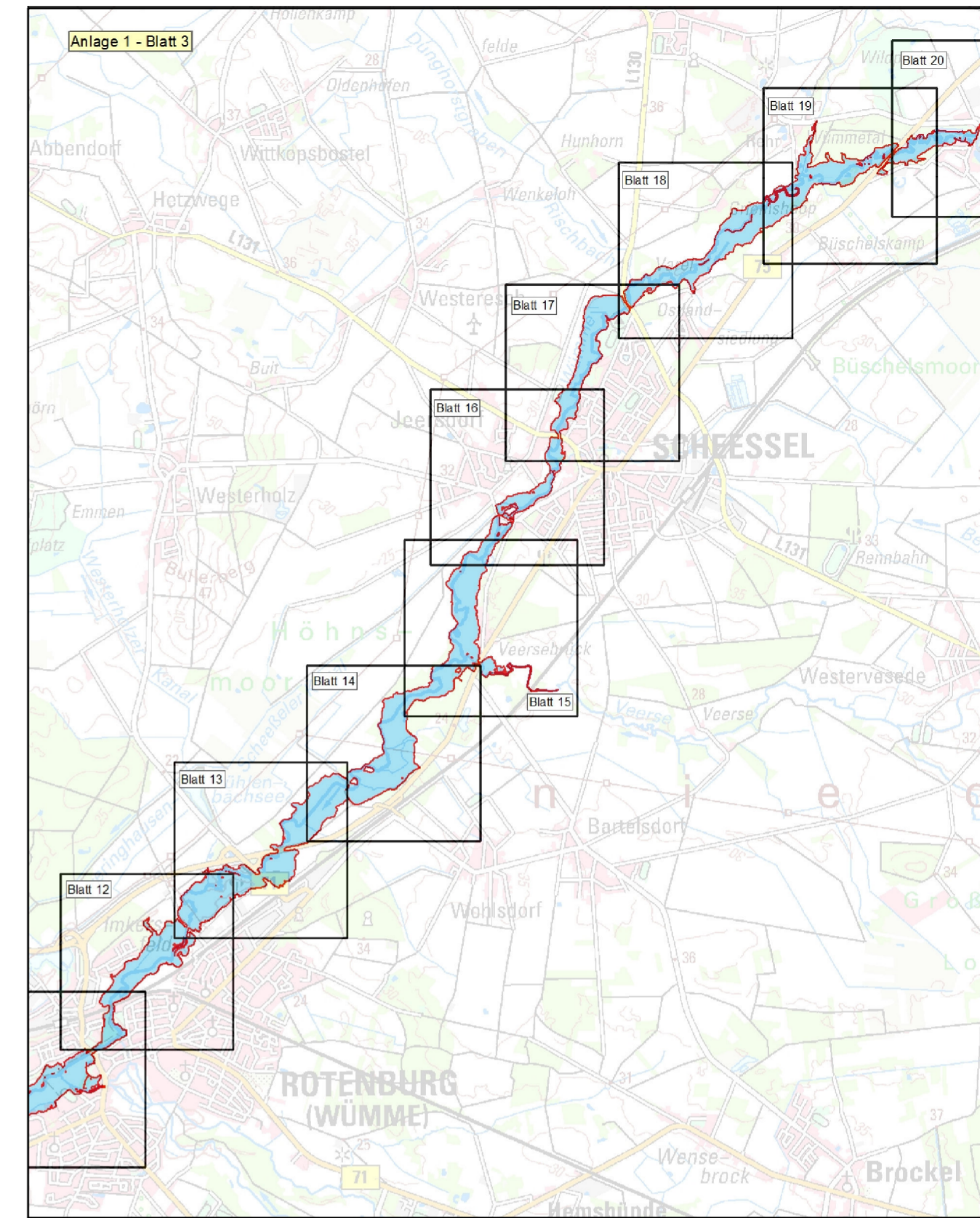
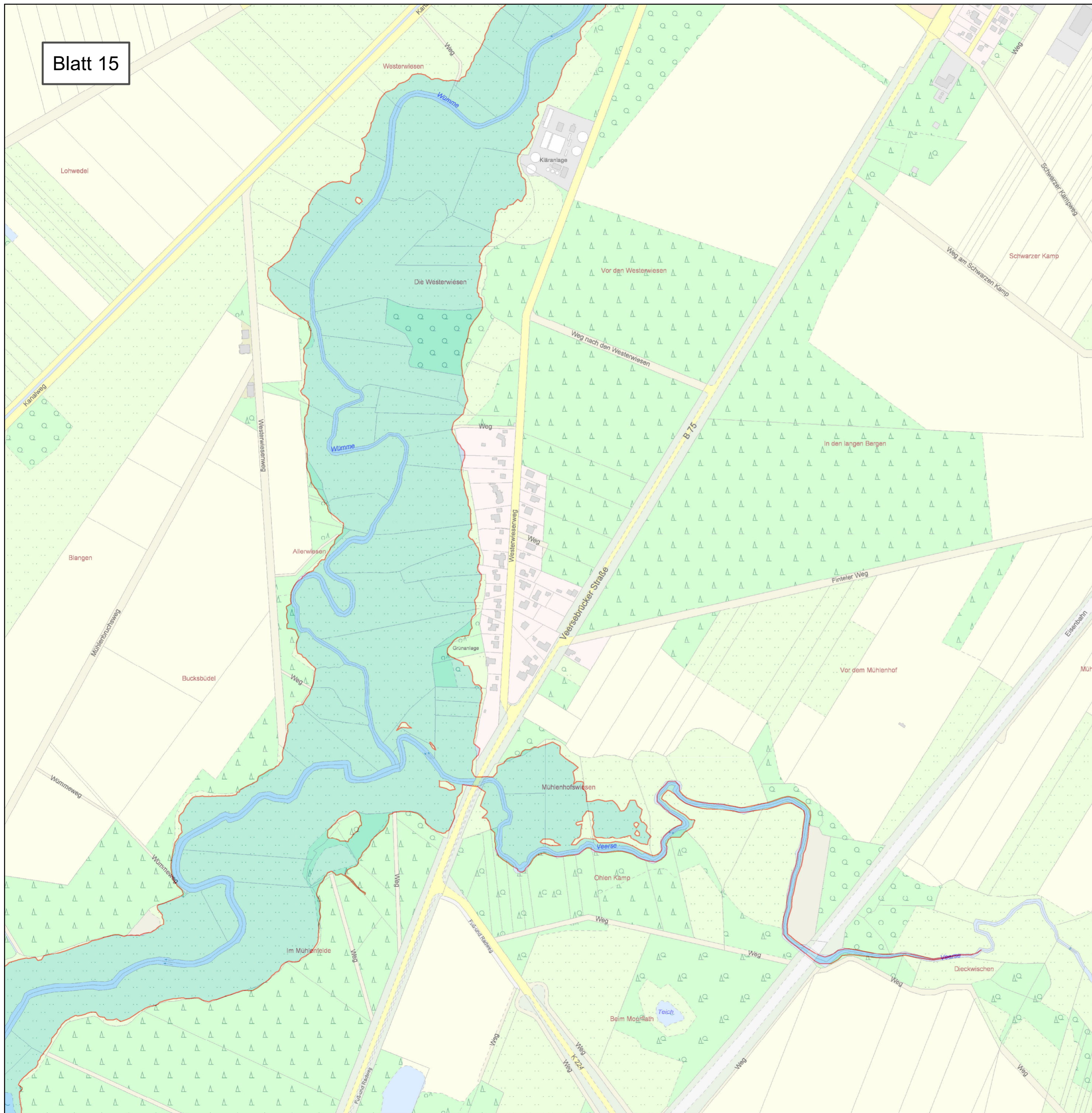

Anlage: 2	Blatt-Nr: 15	Maßstab: 1 : 5.000
 LANDKREIS ROTENBURG (WÜMME)		
<h2 style="margin: 0;">Lageplan</h2> <h3 style="margin: 0;">Überschungsungsgebiet der Wümme</h3>		
 Überschungsungsgebiet der Wümme (HQ 100)	Rotenburg (Wümme)	
 <p style="font-size: small; margin: 0;">Landesamt für Geoinformation und Landesvermessung Niedersachsen © 2014</p>		

Blatt 16

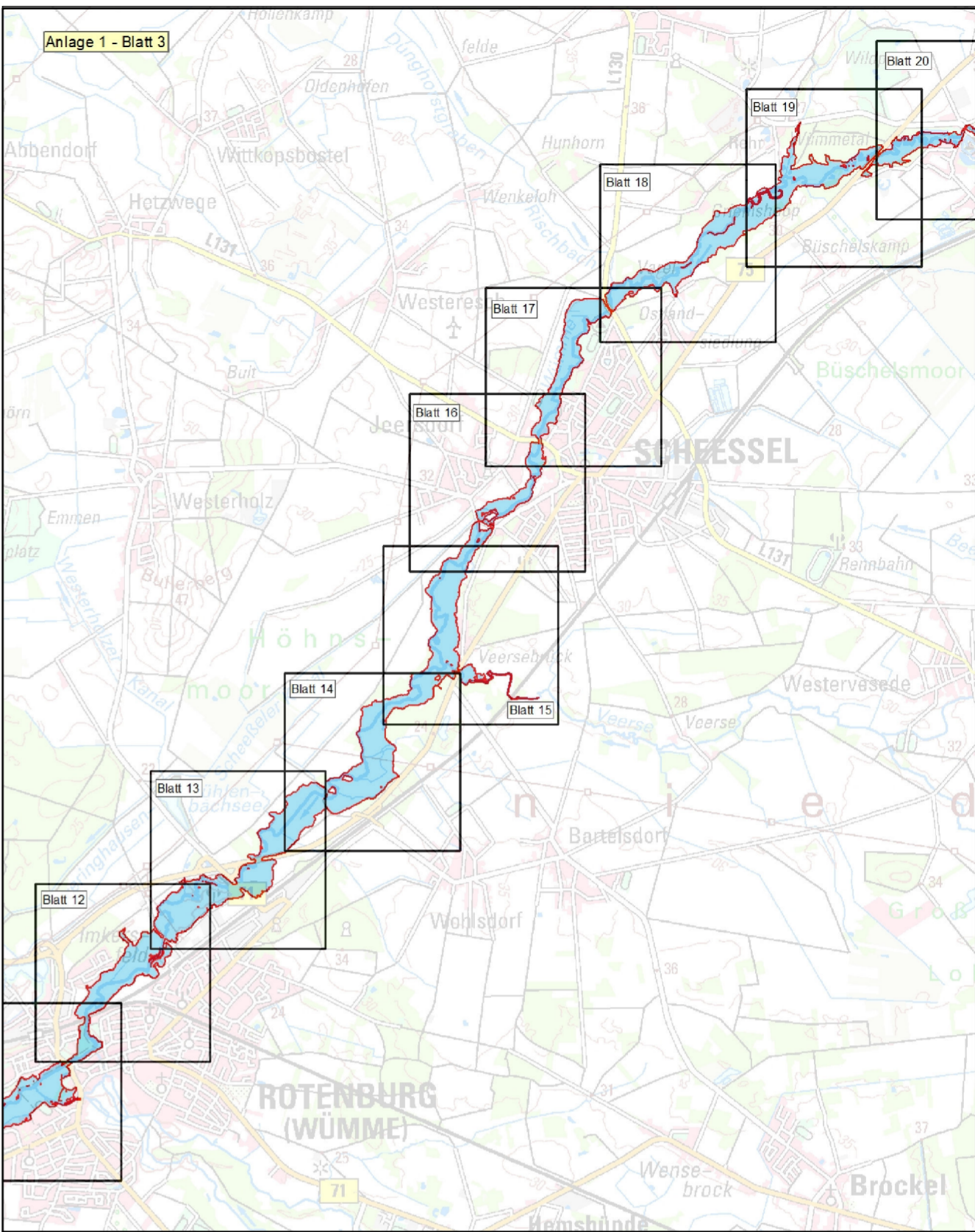
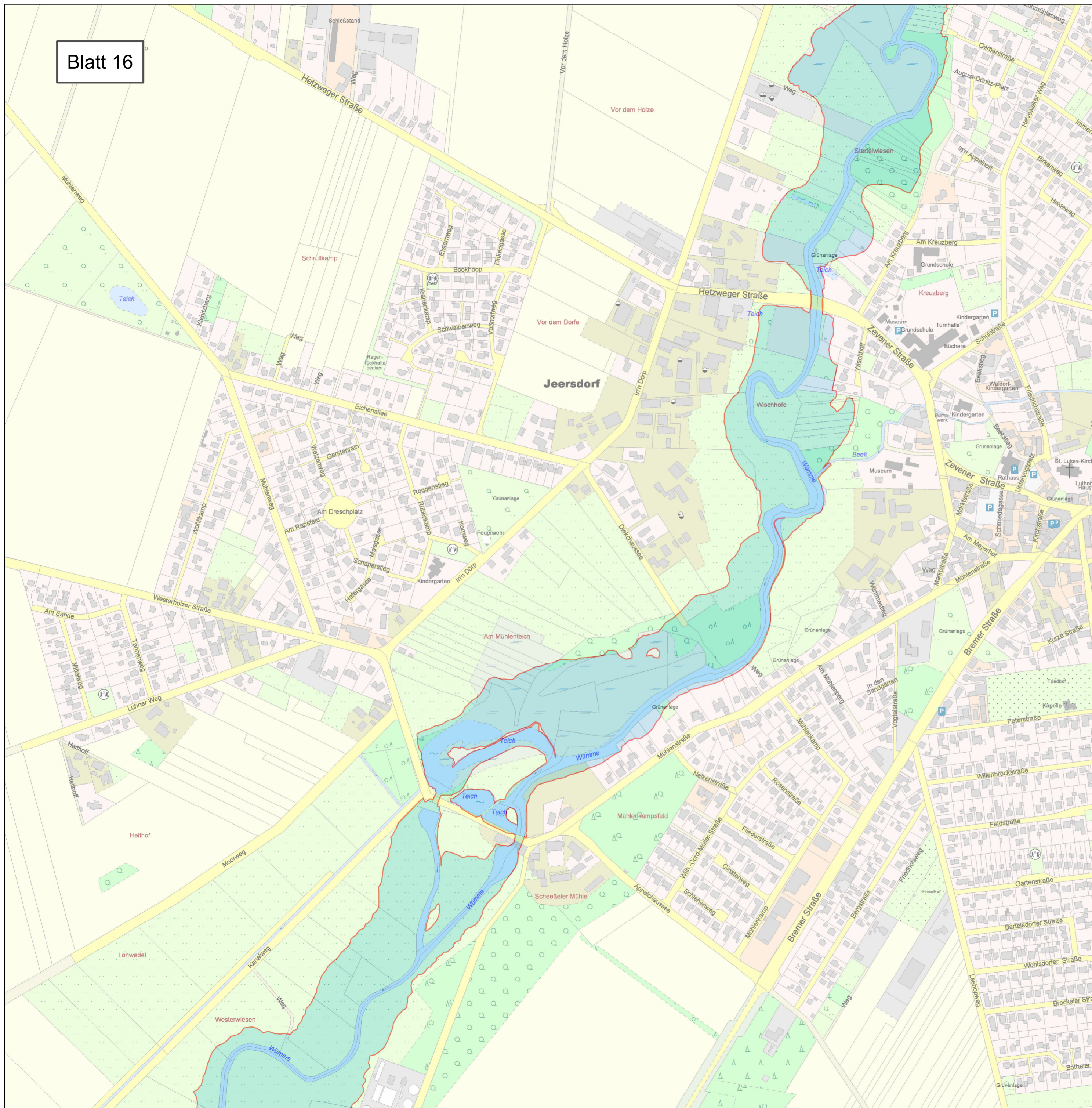

Anlage: 2

Blatt-Nr: 16

Maßstab: 1 : 5.000



Lageplan Überschwemmungsgebiet der Wümme

 Überschwemmungsgebiet der Wümme (HQ 100)

Rotenburg (Wümme)



Landesamt für Geoinformation und Landesvermessung Niedersachsen
© 2014

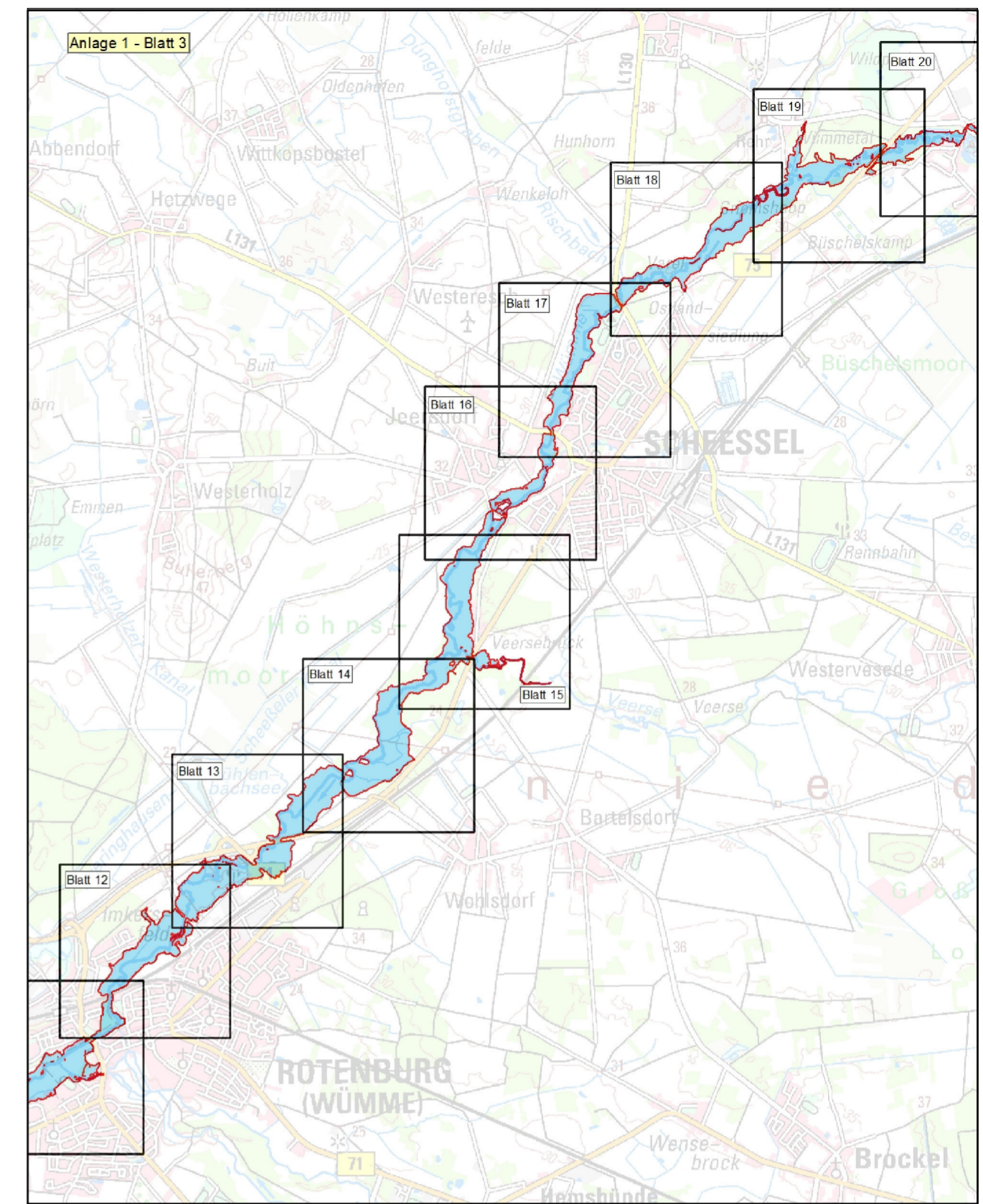
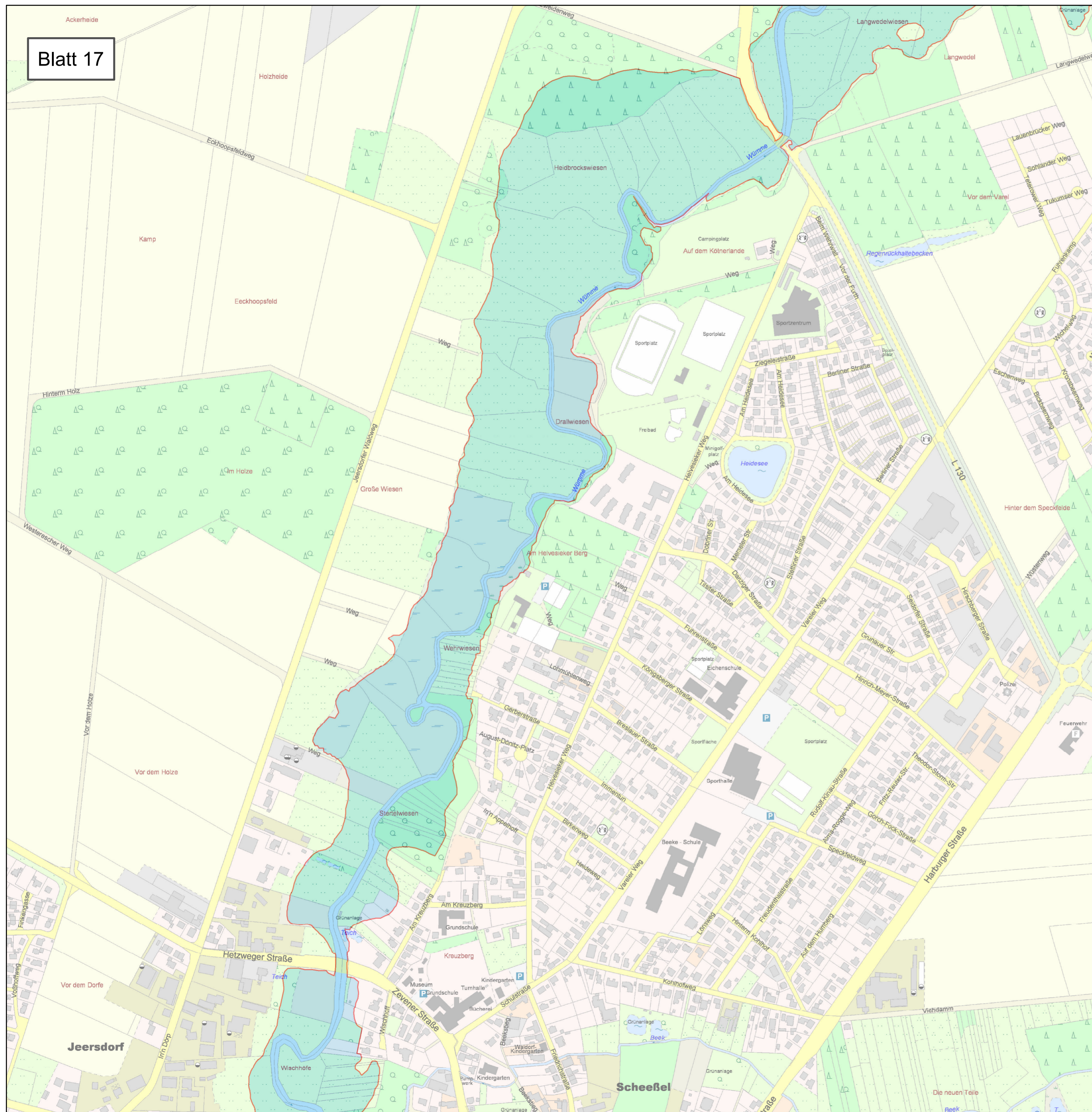

Anlage: 2	Blatt-Nr: 17	Maßstab: 1 : 5.000
 LANDKREIS ROTENBURG (WÜMME)		
<h2>Lageplan</h2> <h3>Überschwemmungsgebiet der Wümme</h3>		
 Überschwemmungsgebiet der Wümme (HQ 100)	Rotenburg (Wümme)	
 LGLN Landesamt für Geoinformation und Landesvermessung Niedersachsen © 2014		

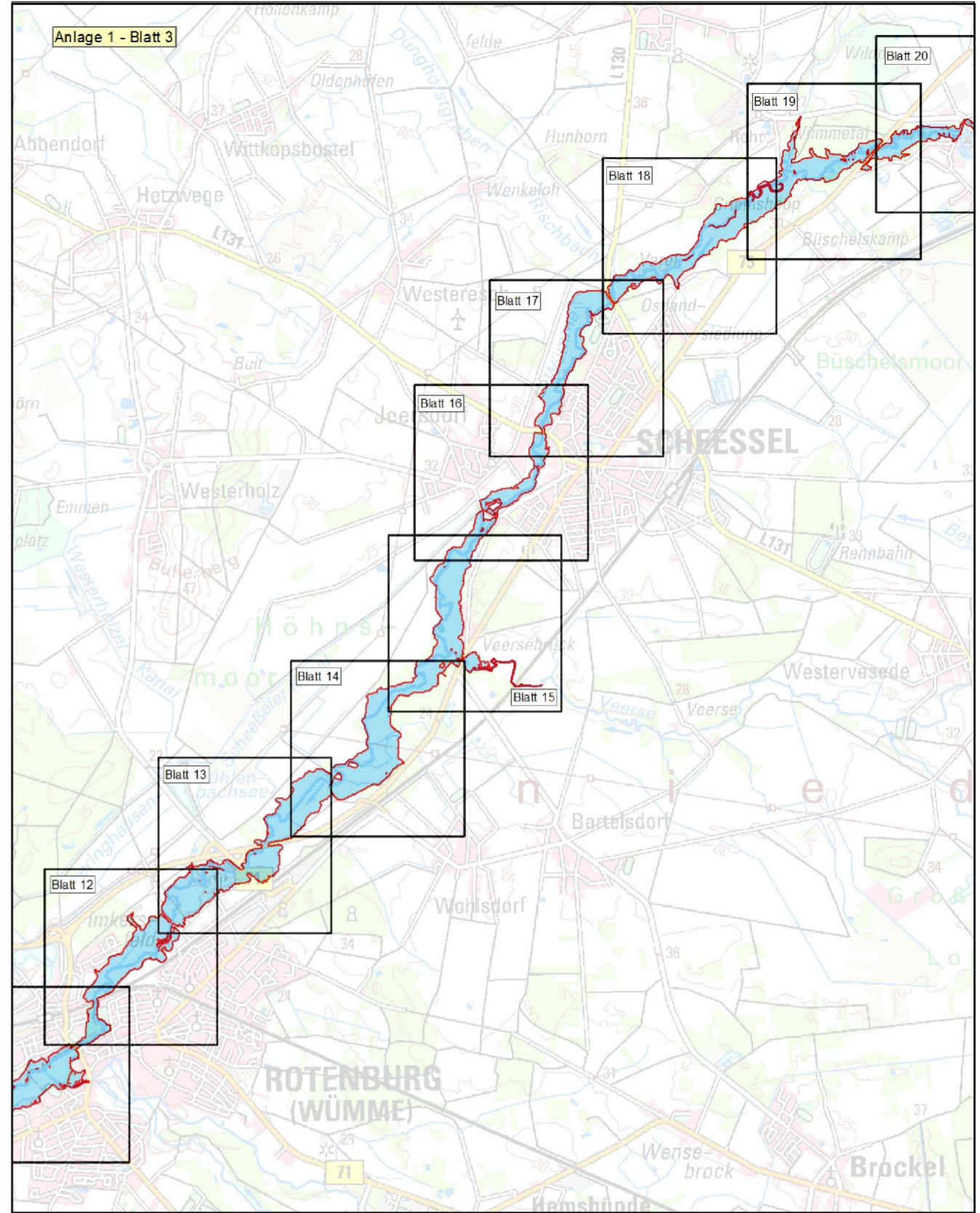
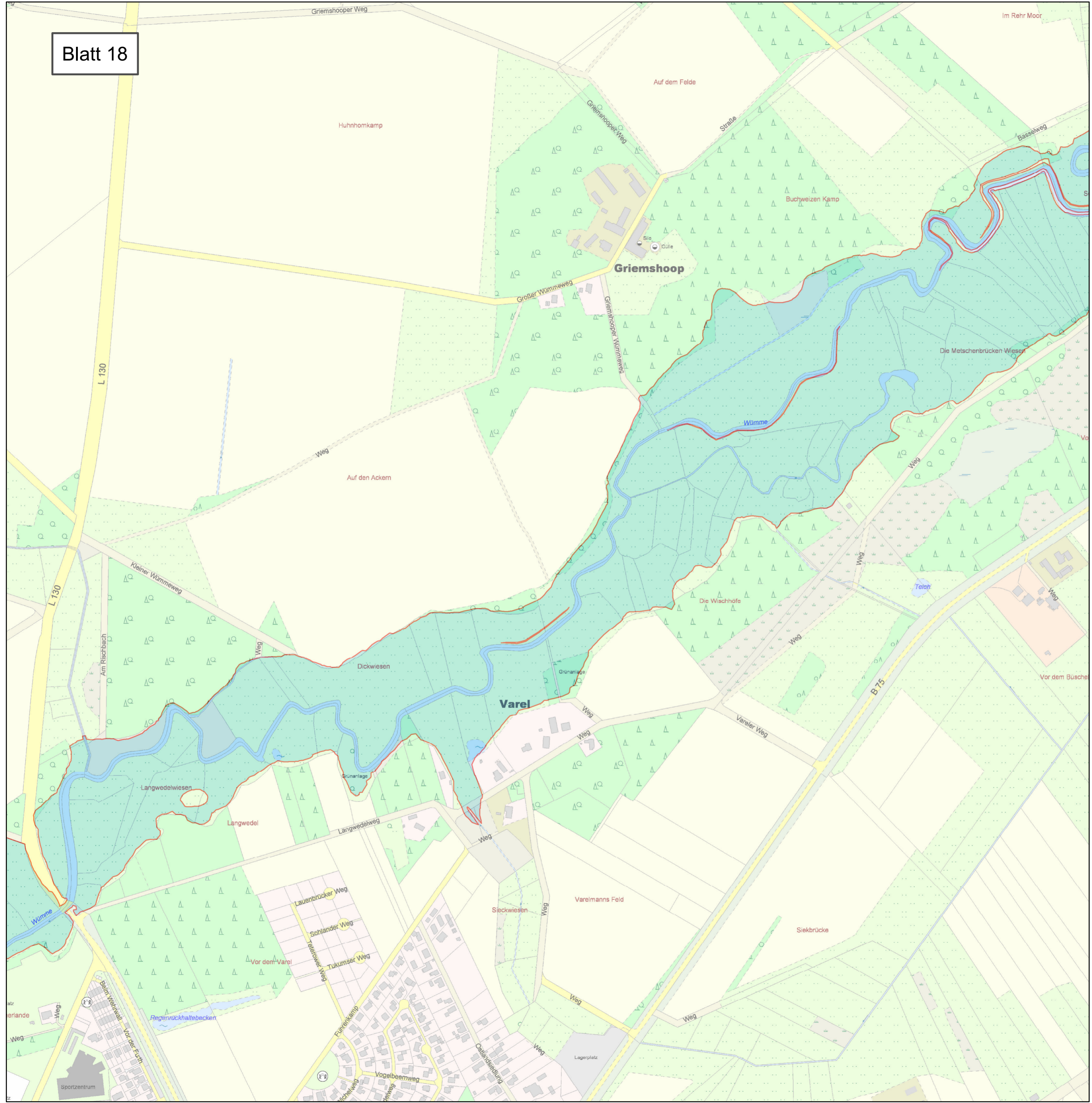

Anlage: 2	Blatt-Nr: 18	Maßstab: 1 : 5.000
 LANDKREIS ROTENBURG (WÜMME)		
<h2>Lageplan</h2> <h3>Überschwemmungsgebiet der Wümme</h3>		
 Überschwemmungsgebiet der Wümme (HQ 100)	Rotenburg (Wümme)	
 <p>Landesamt für Geoinformation und Landesvermessung Niedersachsen © 2014</p>		

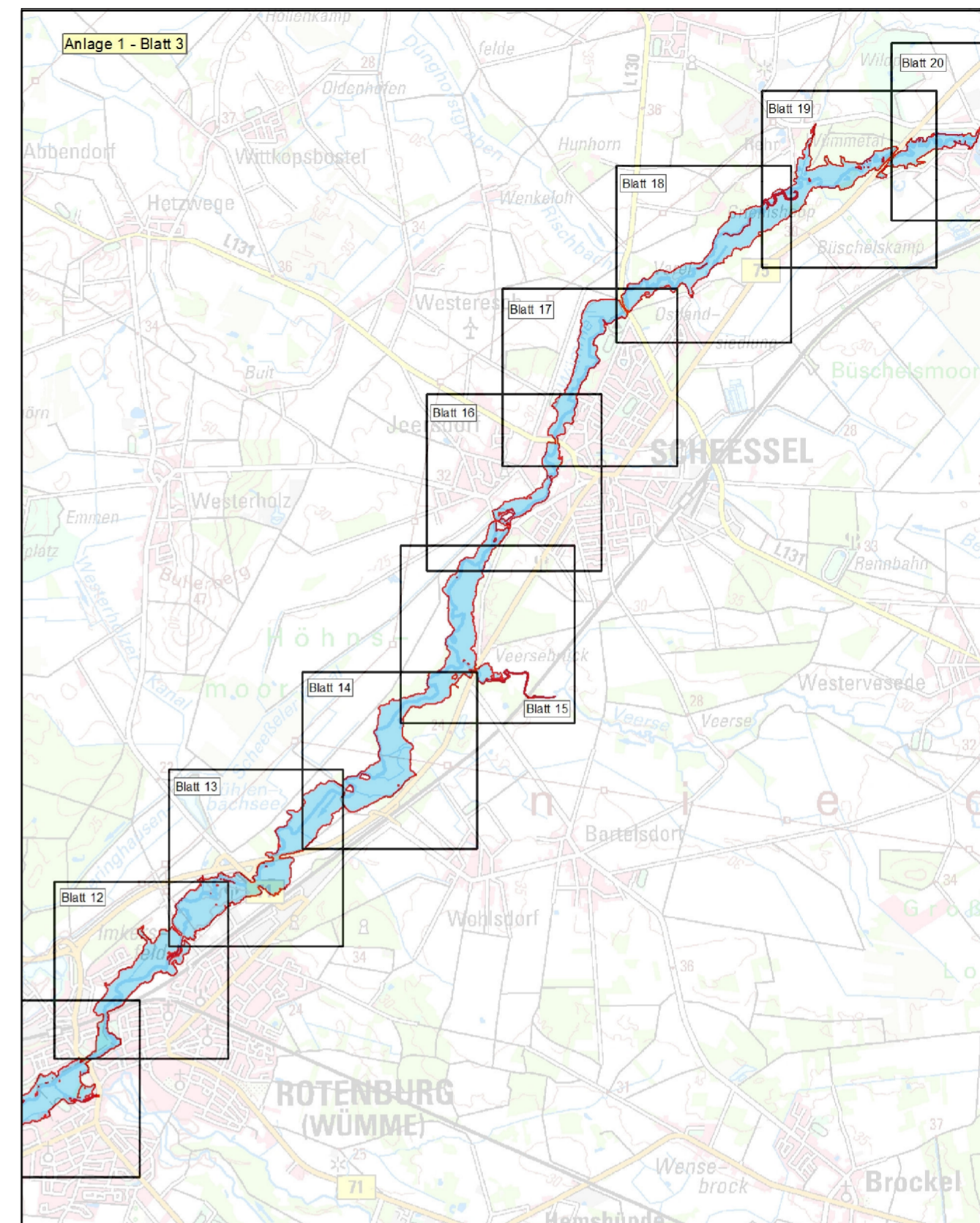
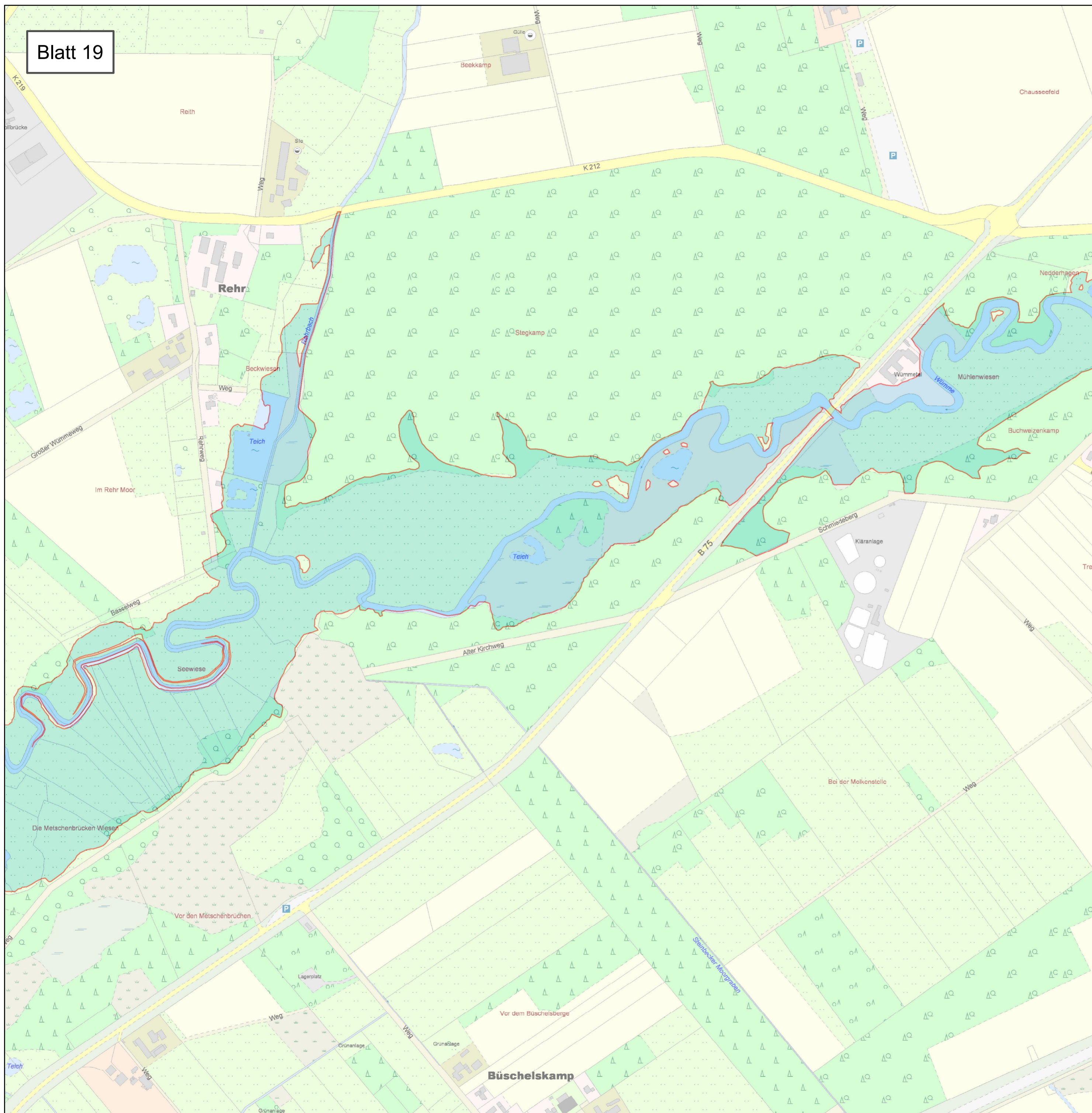

Anlage: 2	Blatt-Nr: 19	Maßstab: 1 : 5.000
<h2>Lageplan</h2> <h3>Überschwemmungsgebiet der Wümme</h3>		
	<h3>Rotenburg (Wümme)</h3>	
<p>© 2014</p>		

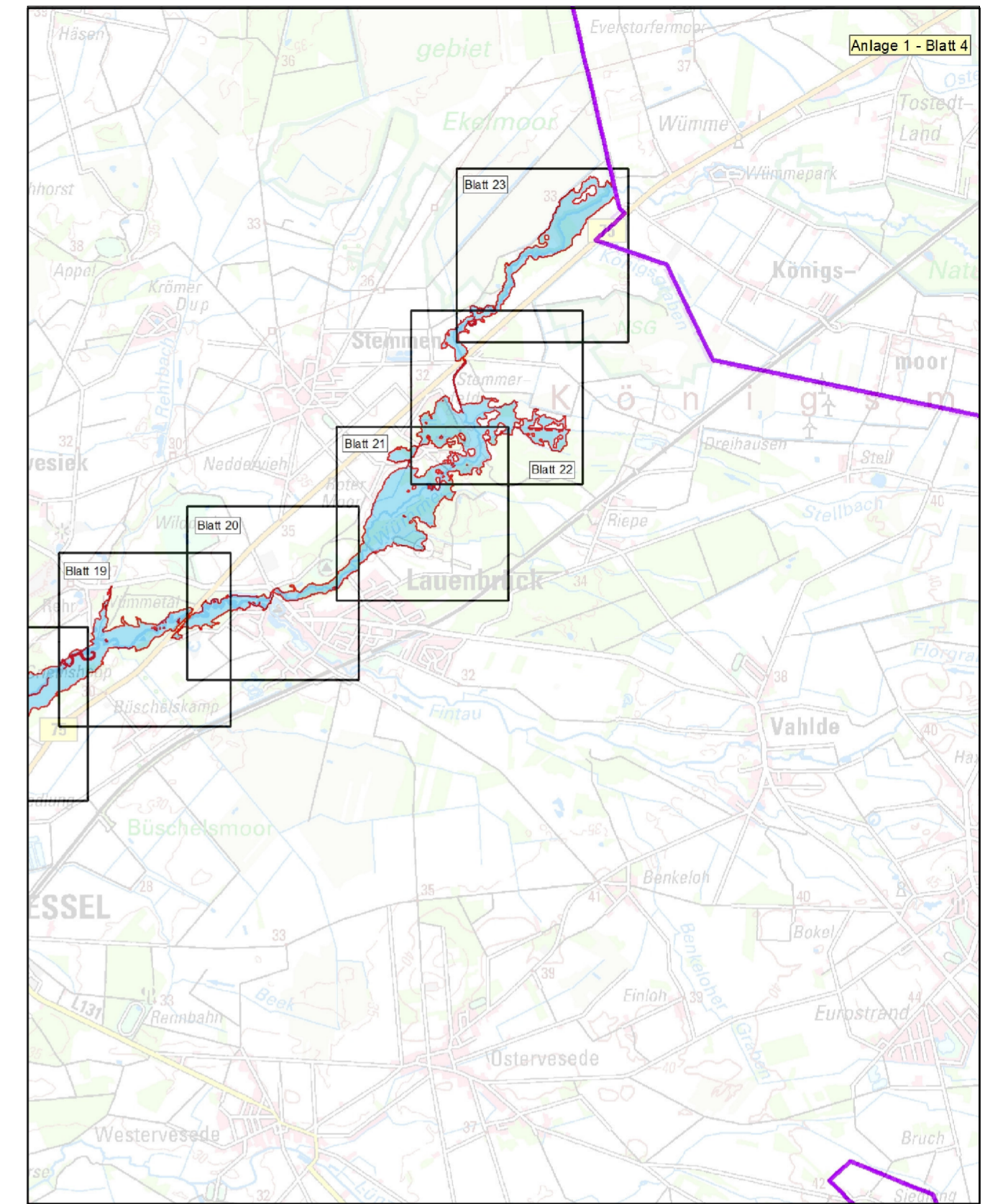
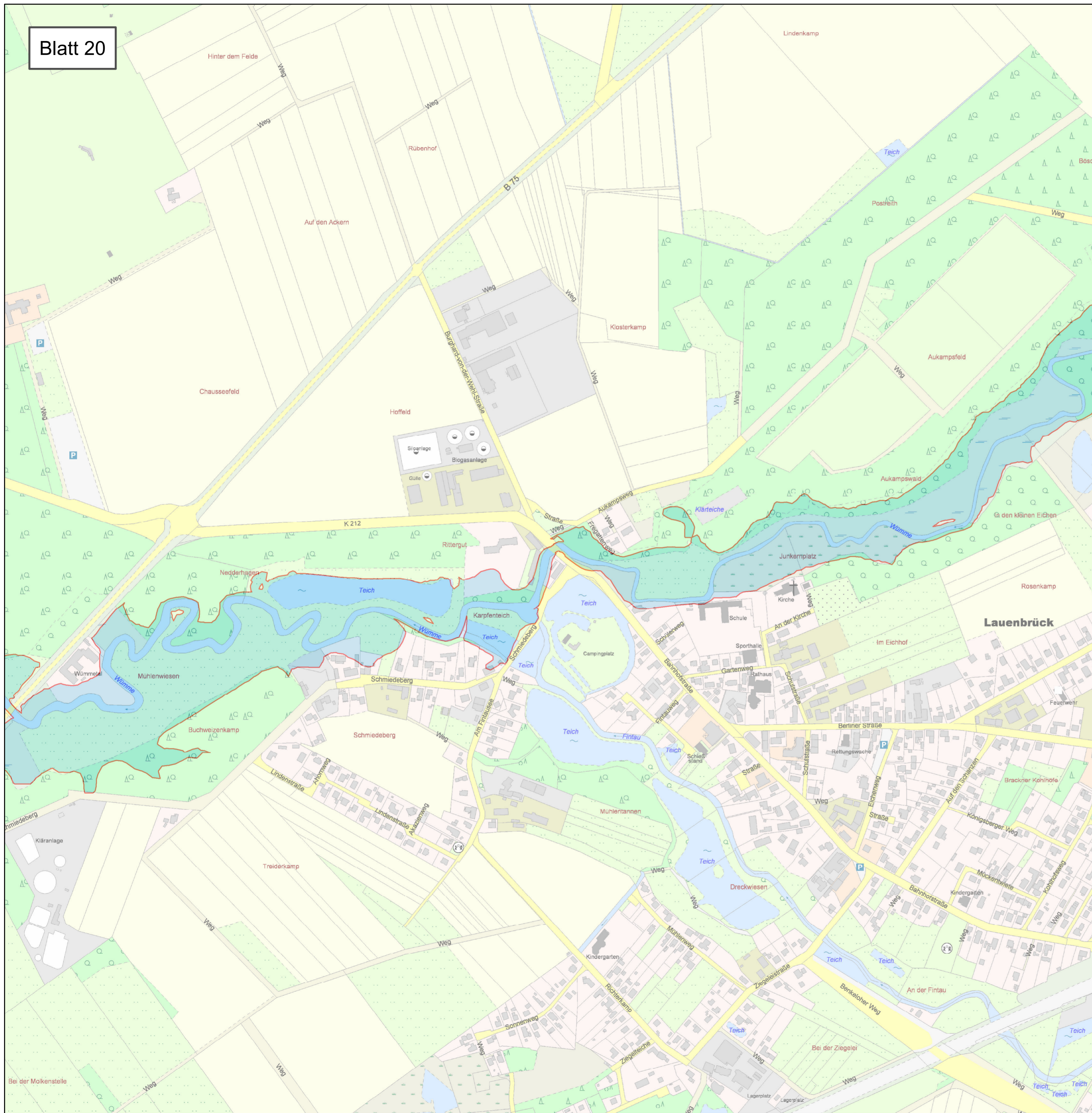

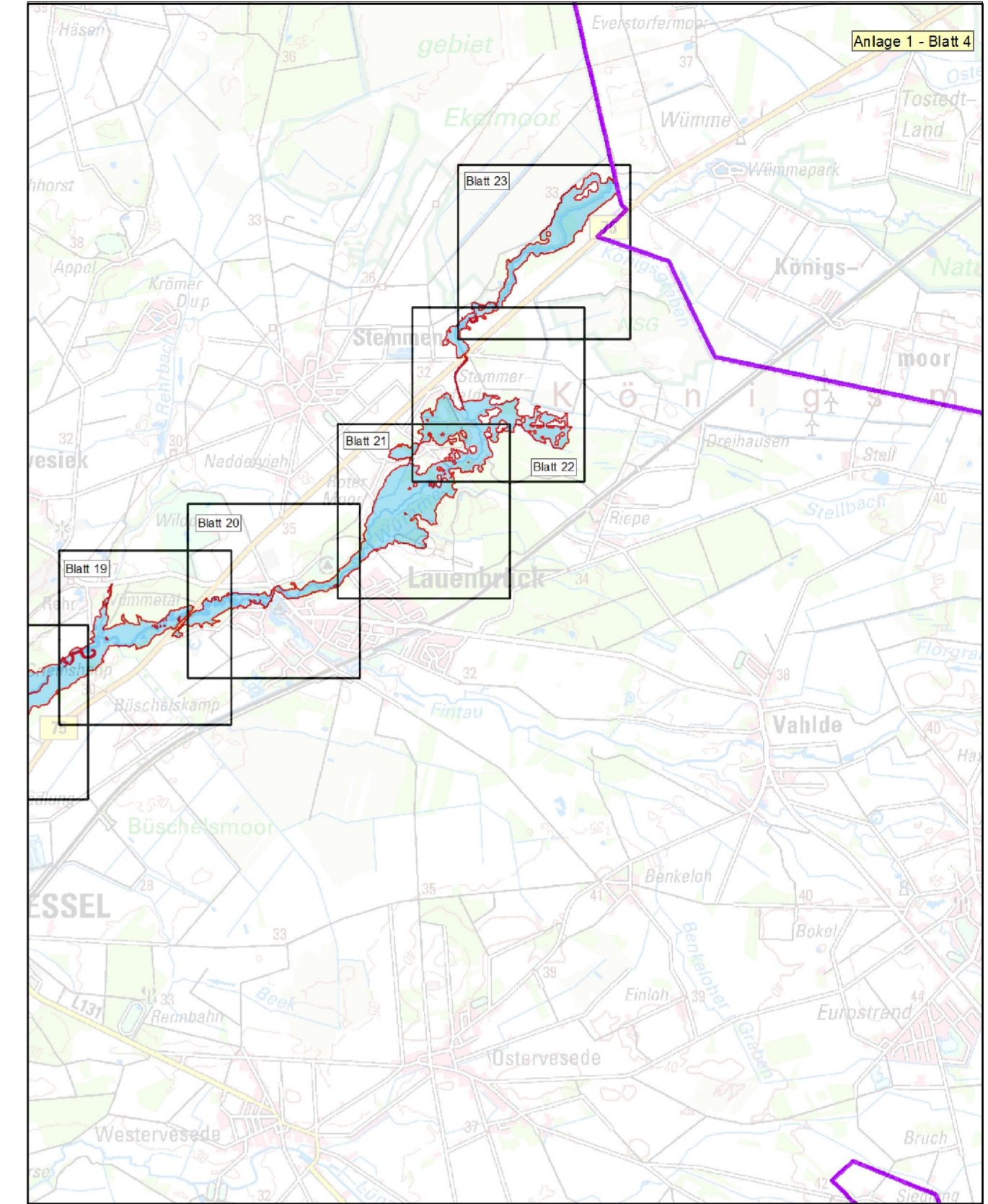
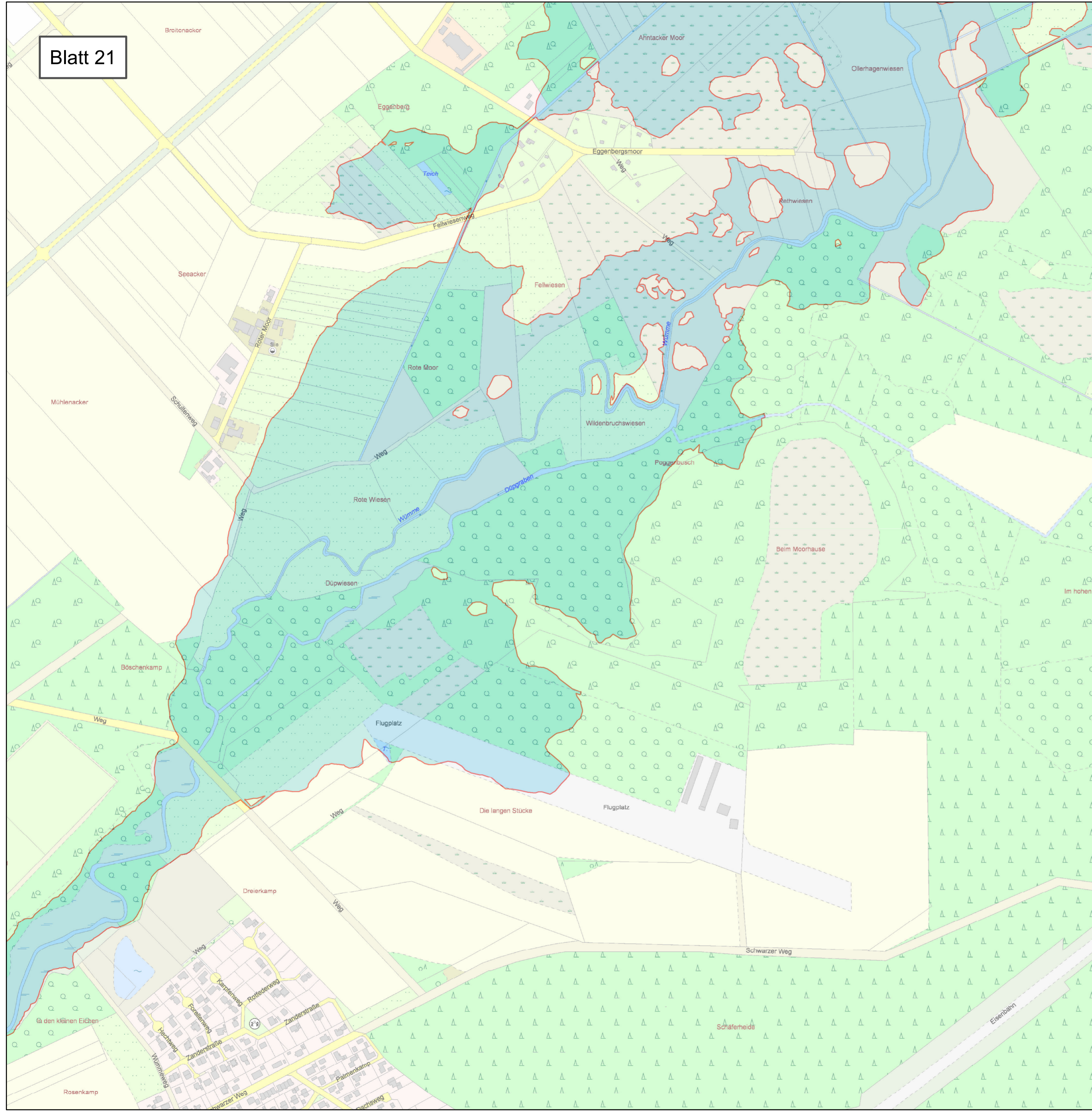

Anlage: 2	Blatt-Nr: 20	Maßstab: 1 : 5.000
<p>LANDKREIS ROTENBURG (WÜMME)</p> <p>Lageplan Überschwemmungsgebiet der Wümme</p>		
<p>Überschwemmungsgebiet der Wümme (HQ 100)</p>	<p>Rotenburg (Wümme)</p>	
<p>LGLN Landesamt für Geoinformation und Landesvermessung Niedersachsen © 2014</p>	<p>N</p>	

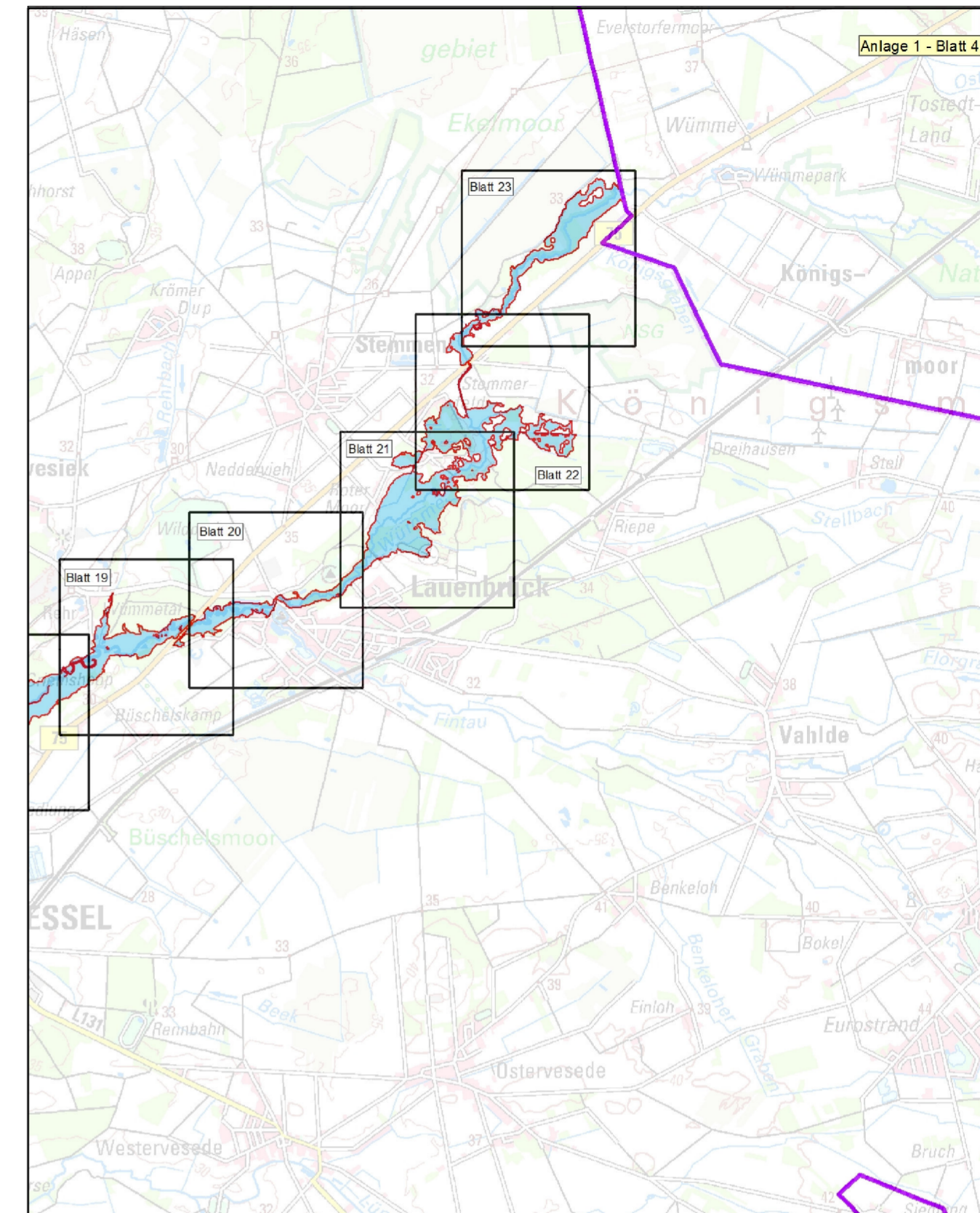
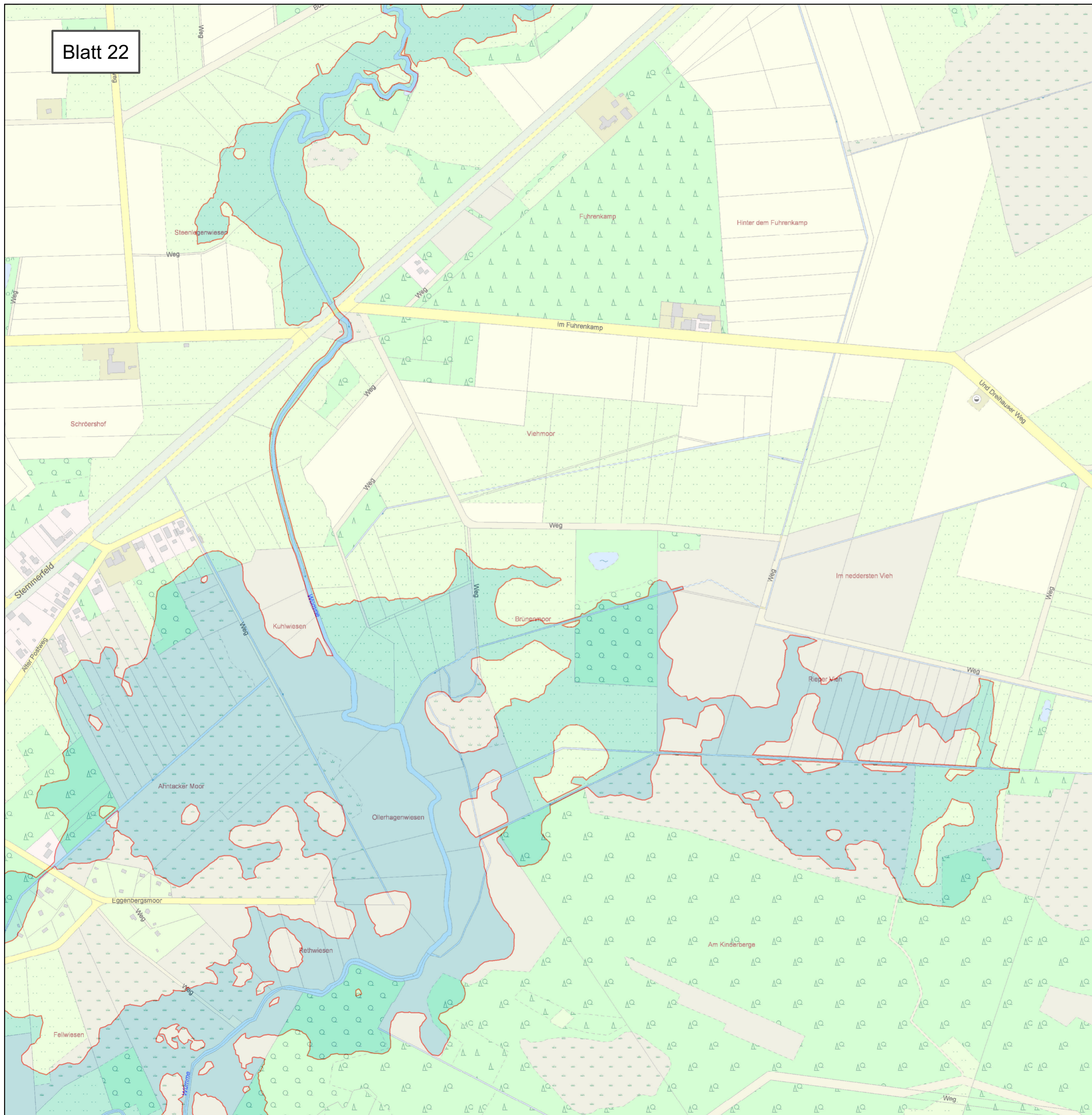

Anlage: 2	Blatt-Nr: 21	Maßstab: 1 : 5.000
 LANDKREIS ROTENBURG (WÜMME)		
<h2>Lageplan</h2> <h3>Überschwemmungsgebiet der Wümme</h3>		
 Überschwemmungsgebiet der Wümme (HQ 100)	Rotenburg (Wümme)	
 LGLN <small>Landesamt für Geoinformation und Landesvermessung Niedersachsen</small> <small>© 2014</small>		



Anlage: 2	Blatt-Nr: 22	Maßstab: 1 : 5.000
 LANDKREIS ROTENBURG (WÜMME)		
<h2>Lageplan</h2> <h3>Überschwemmungsgebiet der Wümmegebiet</h3>		
 Überschwemmungsgebiet der Wümmegebiet (HQ 100)	Rotenburg (Wümme)	
 <p>Landesamt für Geoinformation und Landesvermessung Niedersachsen © 2014</p>		

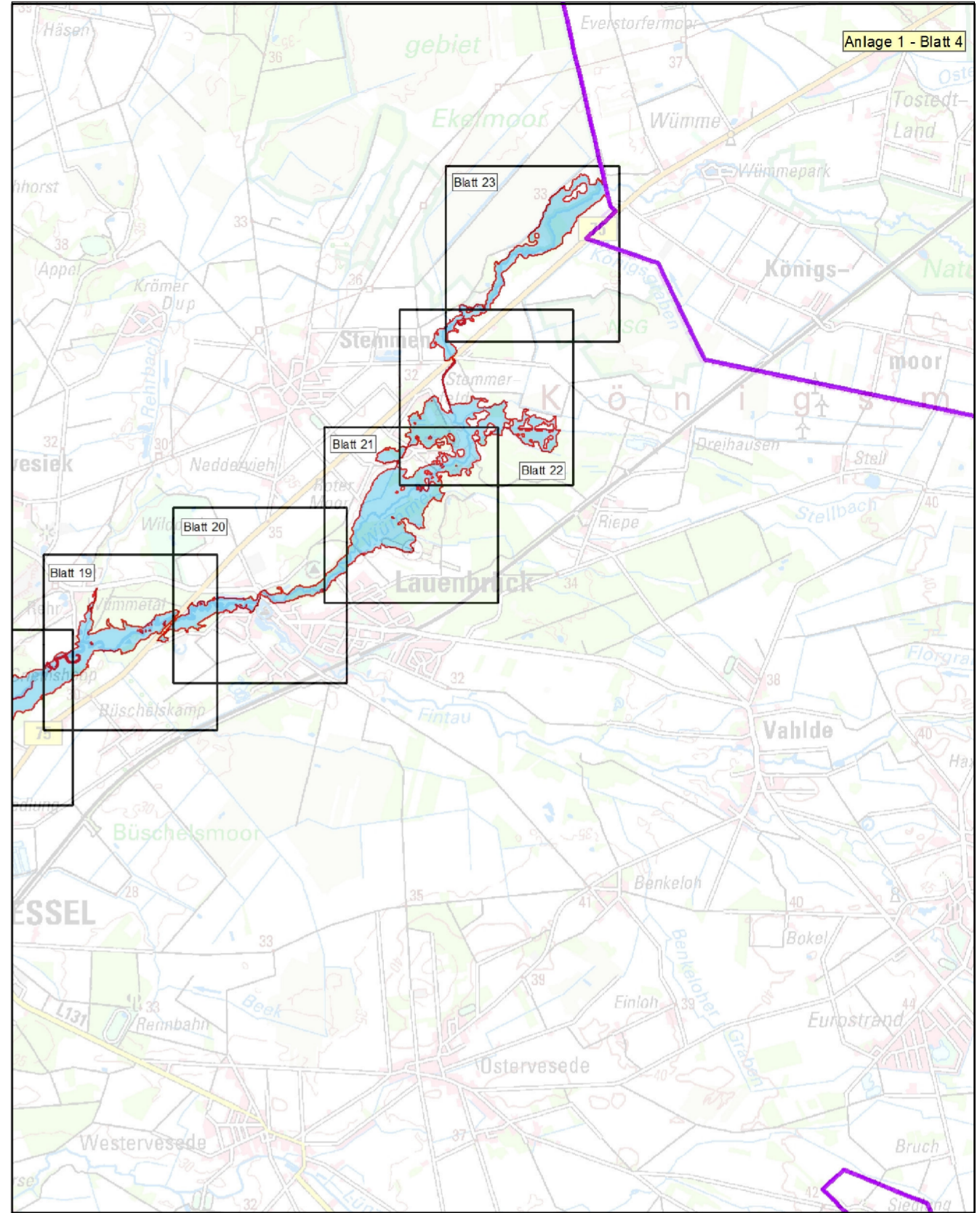
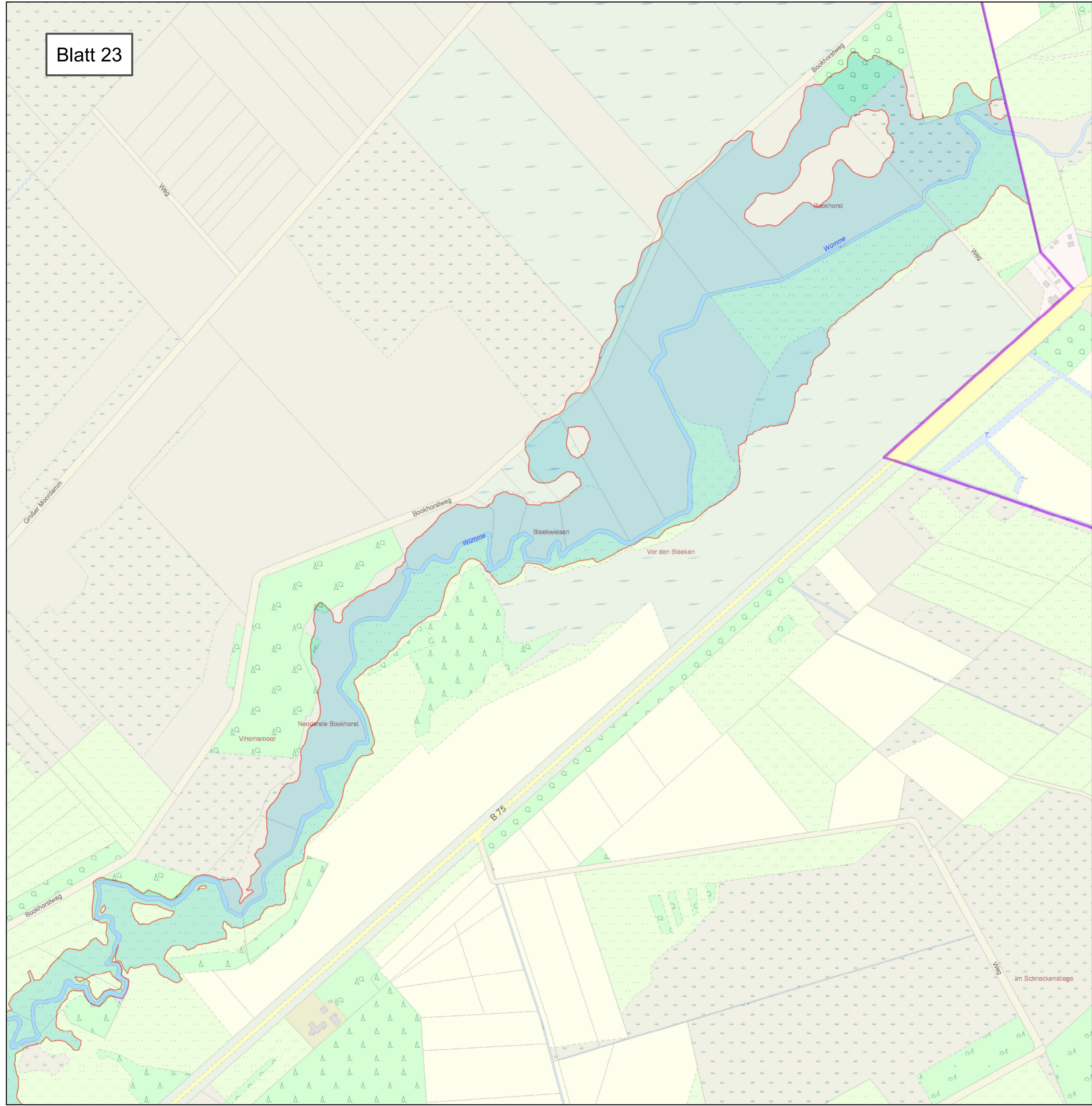

Anlage: 2	Blatt-Nr: 23	Maßstab: 1 : 5.000
 LANDKREIS ROTENBURG (WÜMME)		
Lageplan Überschwemmungsgebiet der Wümme		
 Überschwemmungsgebiet der Wümme (HQ 100)		Rotenburg (Wümme)
 LGLN <small>Landesamt für Geoinformation und Landesvermessung Niedersachsen © 2014</small>		

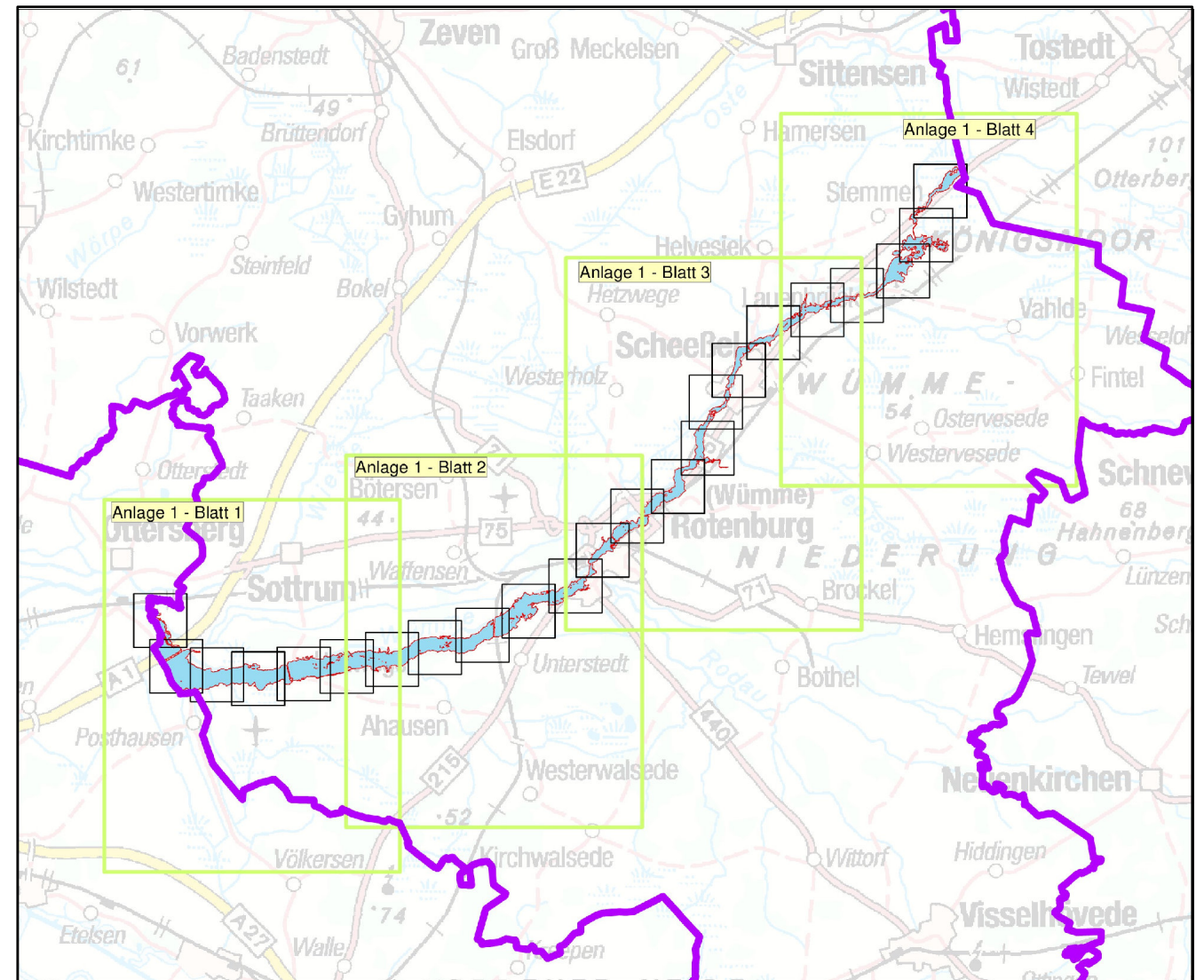
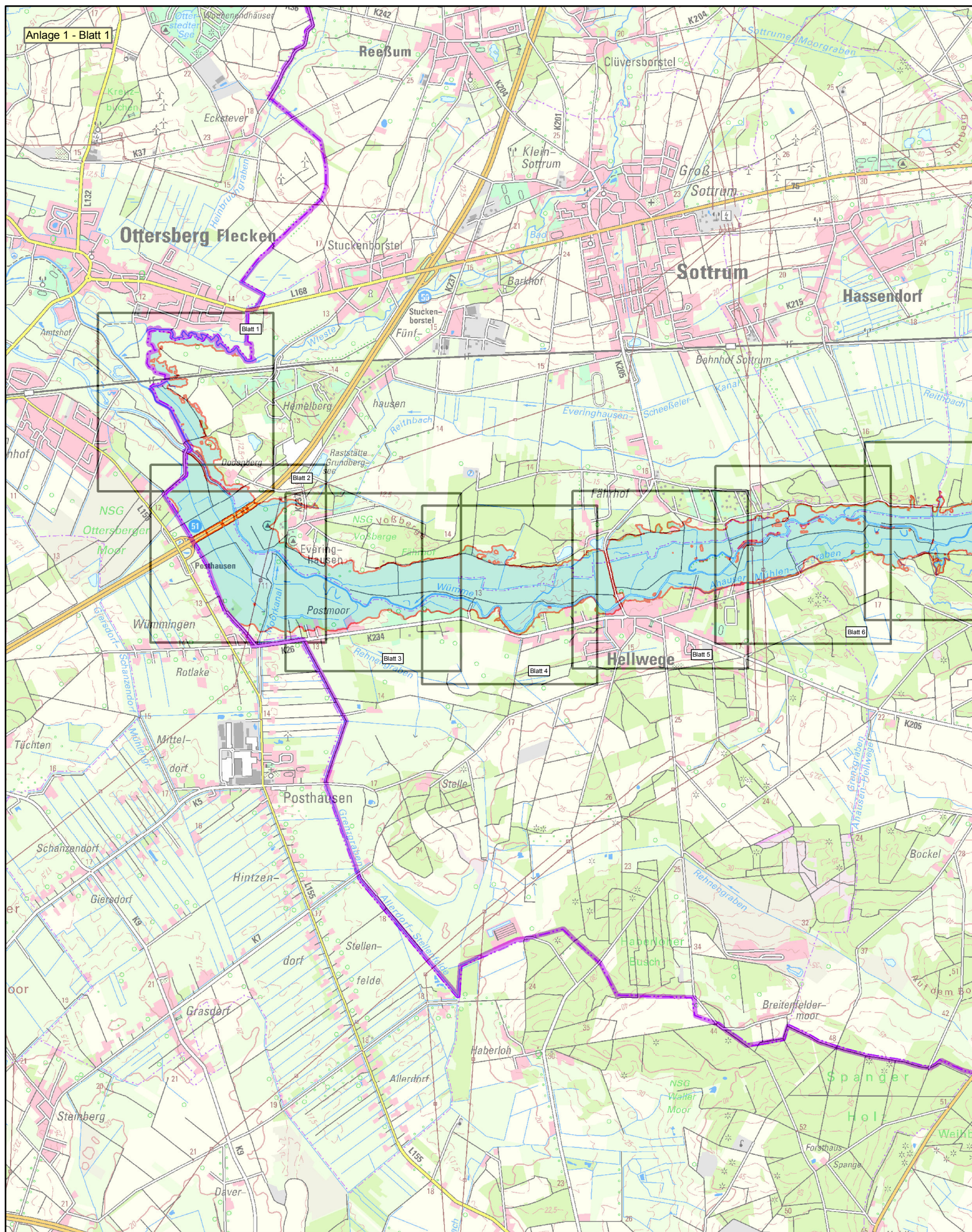

Anlage: 1

Blatt-Nr: 1



Maßstab: 1 : 50.000



LANDKREIS ROTENBURG (WÜMME)

Übersichtskarte

Überschwemmungsgebiet der Wümme

-  Blattschnitte der Anlage 2
-  Überschwemmungsgebiet der Wümme (HQ 100)



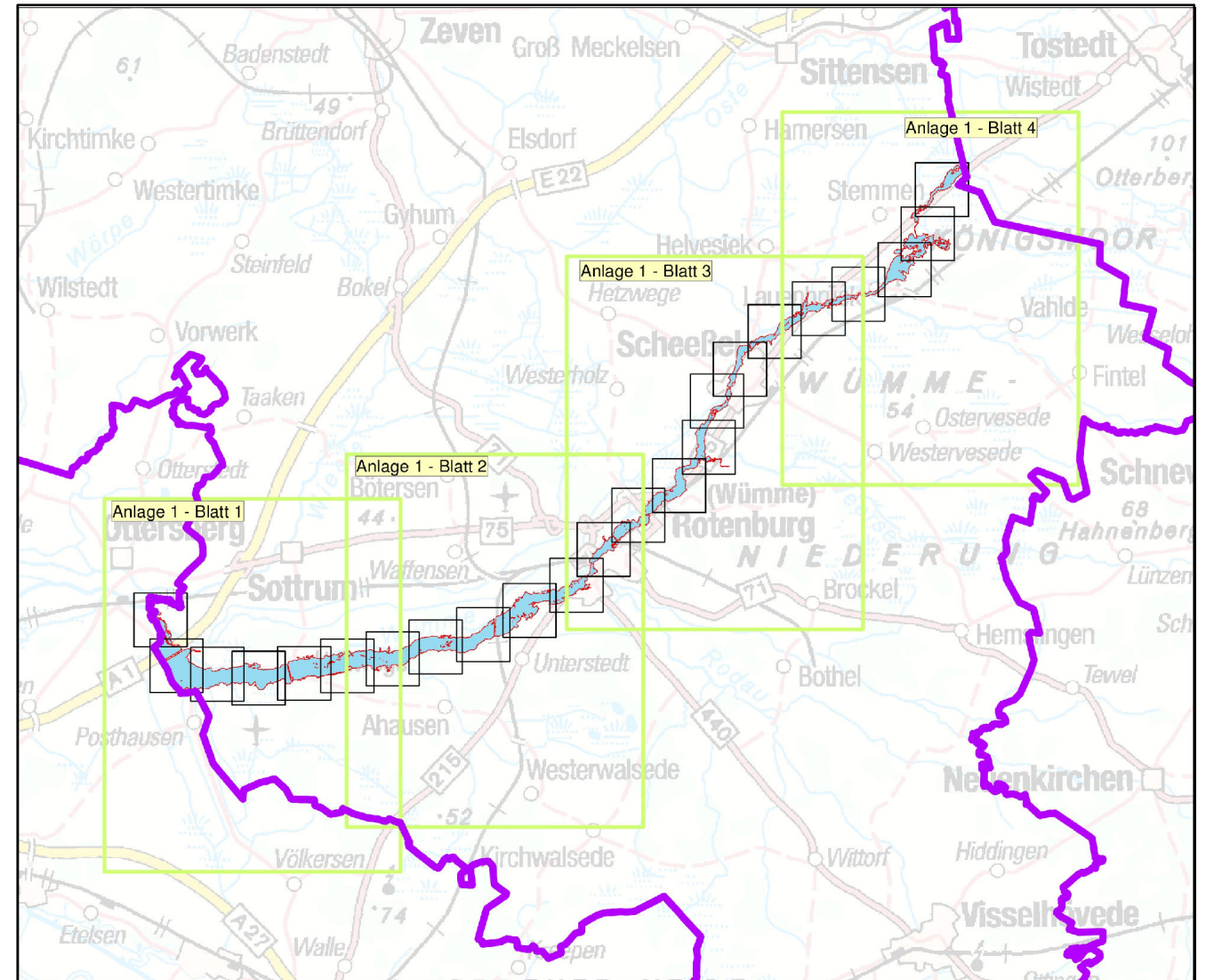
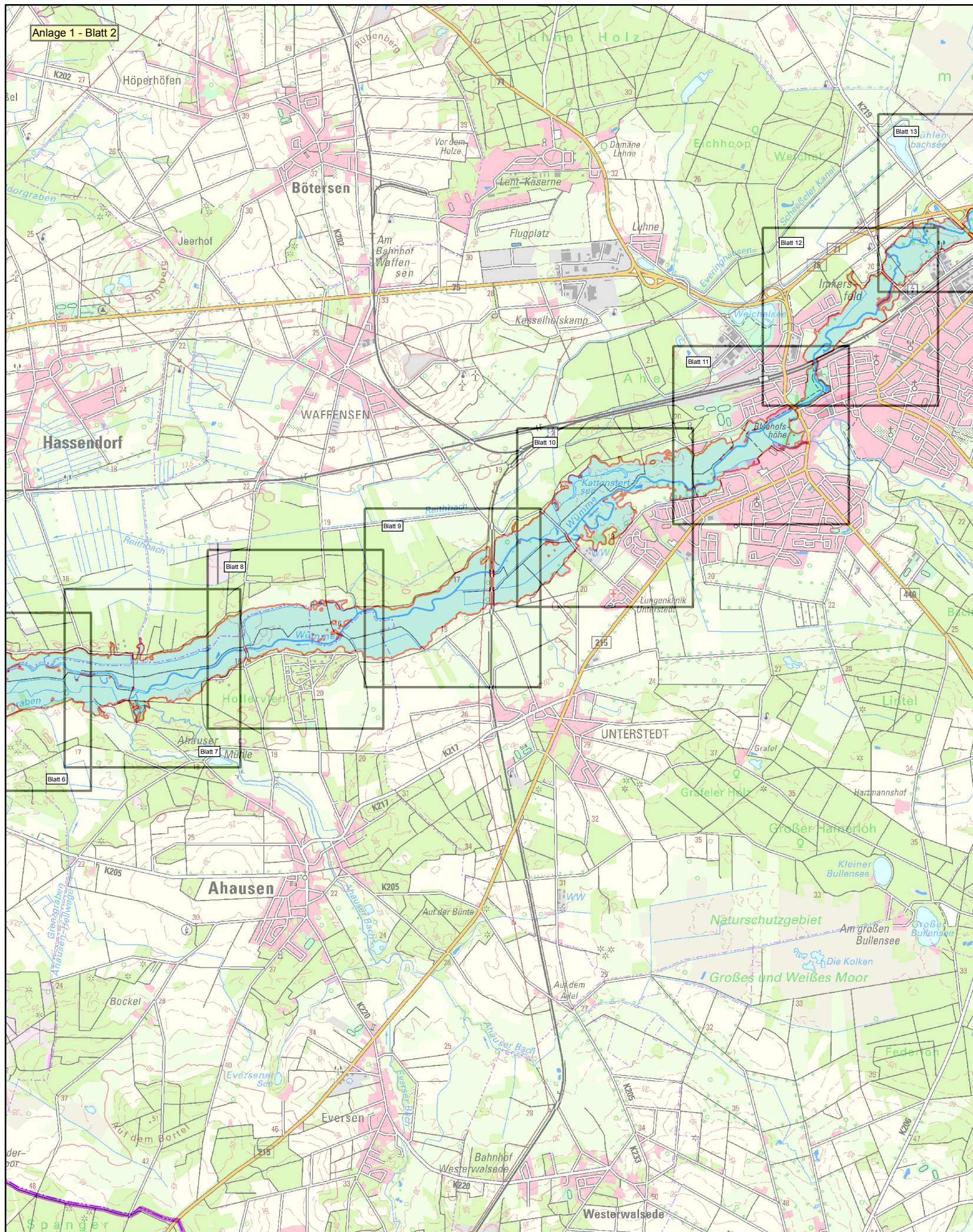

Anlage: 1

Blatt-Nr: 2



Maßstab: 1 : 50.000



LANDKREIS ROTENBURG (WÜMME)

Übersichtskarte

Überschwemmungsgebiet der Wümme

-  Blattschnitte der Anlage 2
-  Überschwemmungsgebiet der Wümme (HQ 100)



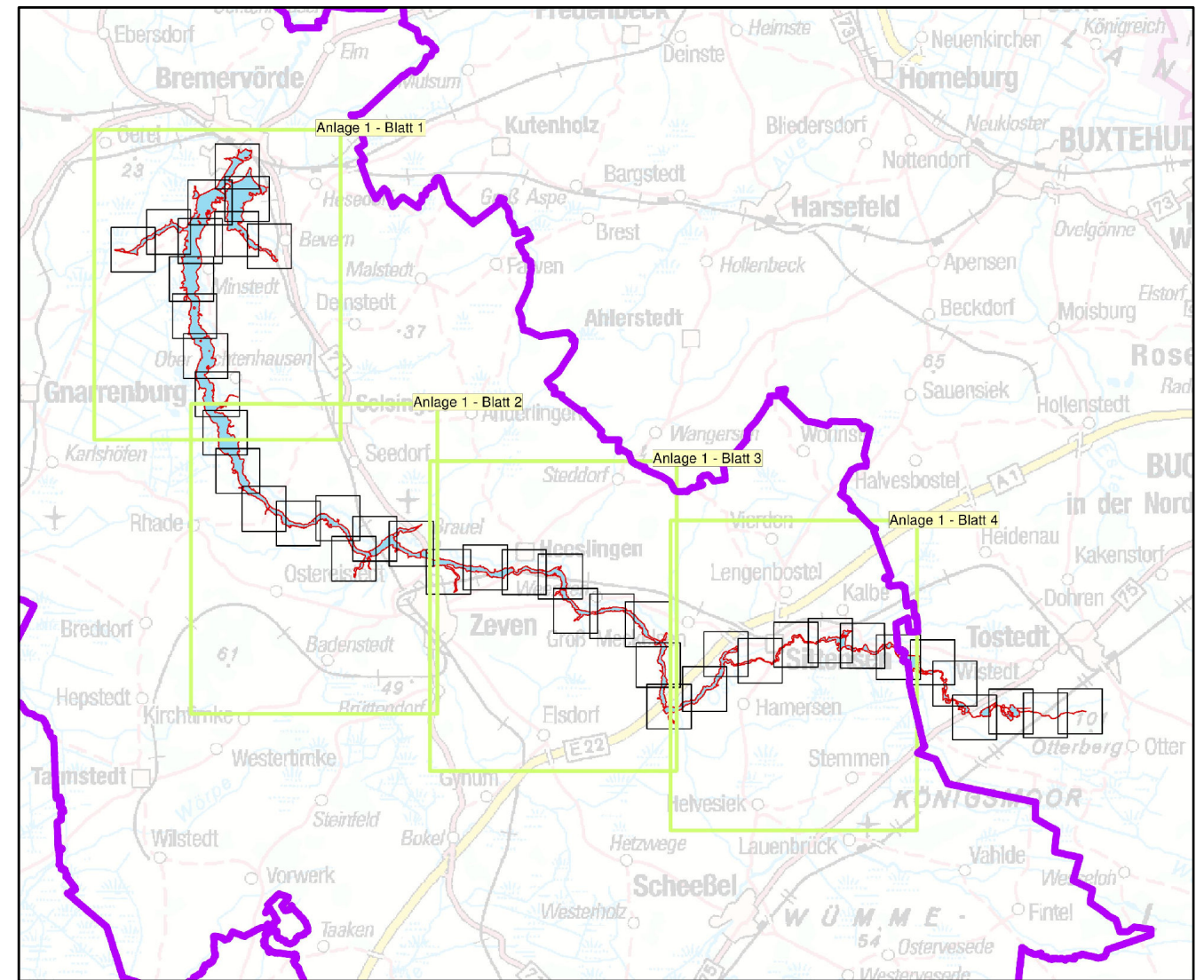
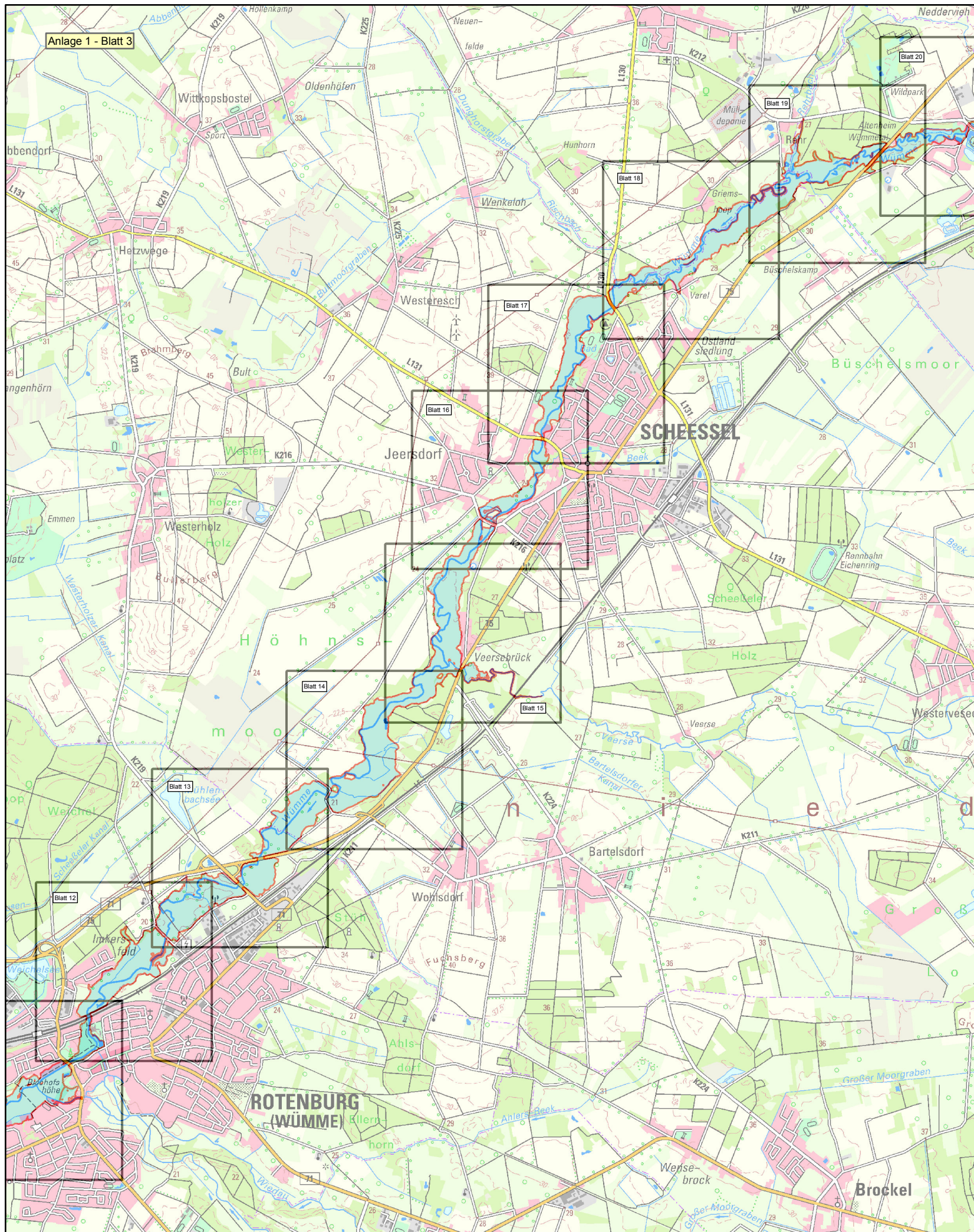

Anlage: 1

Blatt-Nr: 3



Maßstab: 1 : 50.000



LANDKREIS ROTENBURG (WÜMME)

Übersichtskarte

Überschwemmungsgebiet der Wümmes

-  Blattschnitte der Anlage 2
-  Überschwemmungsgebiet der Wümmes (HQ 100)



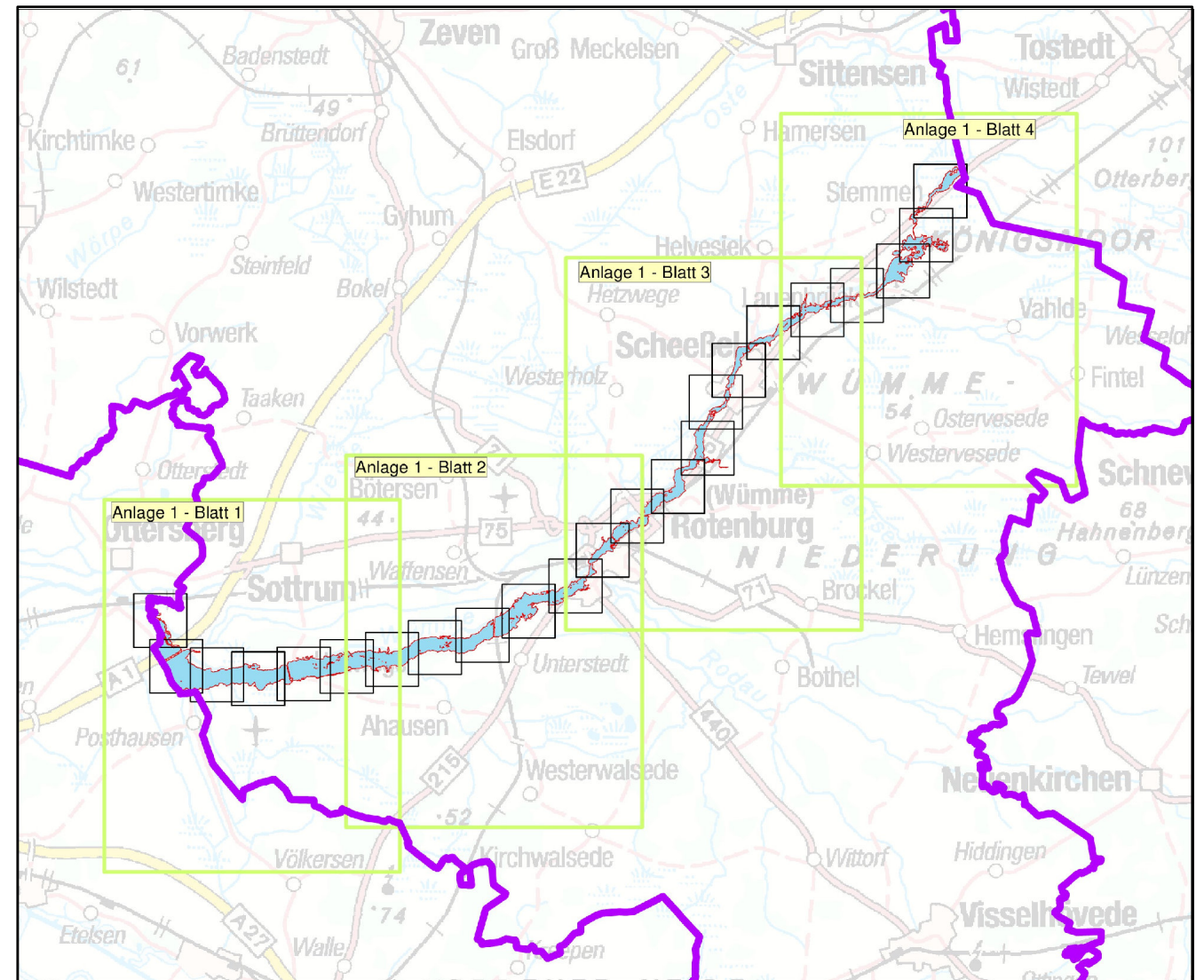
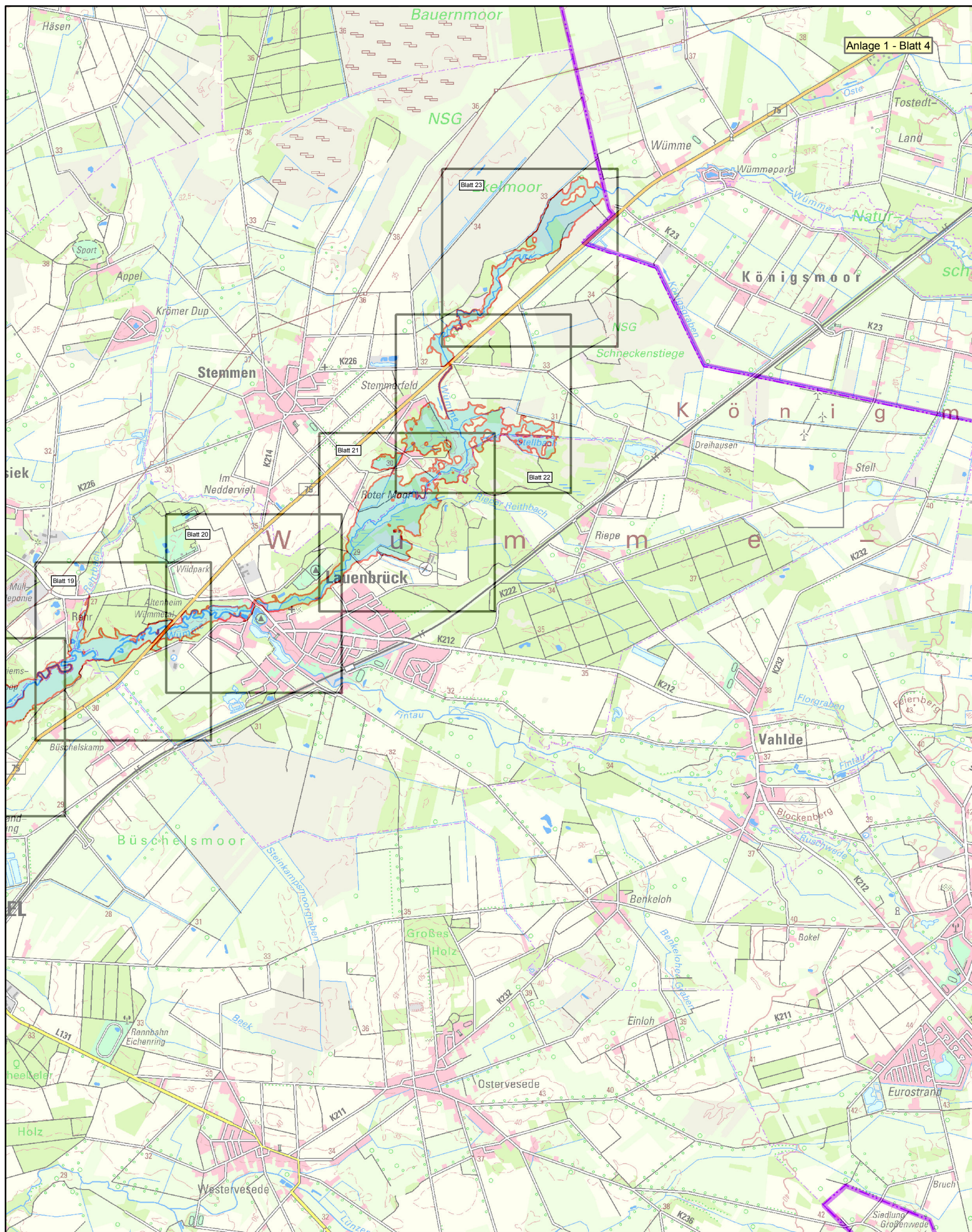

Anlage: 1

Blatt-Nr: 4



Maßstab: 1 : 50.000



LANDKREIS ROTENBURG (WÜMME)

Übersichtskarte

Überschwemmungsgebiet der Wümme

-  Blattschnitte der Anlage 2
-  Überschwemmungsgebiet der Wümme (HQ 100)

