



**Entwicklung der Arbeitslosen- und ALG II-Empfängerzahlen  
im Landkreis Rotenburg (Wümme)**

**Halbjahresbericht für den Sozialausschuss  
des Landkreises Rotenburg (Wümme)**

**Mai 2010 bis Oktober 2010**





## Entwicklung der Zahl der Bedarfsgemeinschaften und Personen im SGB II-Bezug

Die Zahl der **Bedarfsgemeinschaften** ist im Vergleich zum Mai 2010 deutlich gesunken. Während im Mai 2010 noch 4.802 Bedarfsgemeinschaften betreut wurden, so waren es im Oktober 2010 nur noch 4.512 Bedarfsgemeinschaften **(-290 zum Mai 2010)**. Damit sank die Zahl der Bedarfsgemeinschaften um -6% und damit auf den tiefsten Stand, seitdem das Arbeitsmarktportal 2005 seine Arbeit aufgenommen hat.

Parallel zur Zahl der Bedarfsgemeinschaften ist auch die Zahl der **Personen** im SGB II-Bezug gesunken. Waren im Mai 2010 noch 9.827 Personen im Hilfebezug, so sank die Zahl bis Oktober 2010 um 665 auf 9.162 Personen.

Entwicklung der Bedarfsgemeinschaften

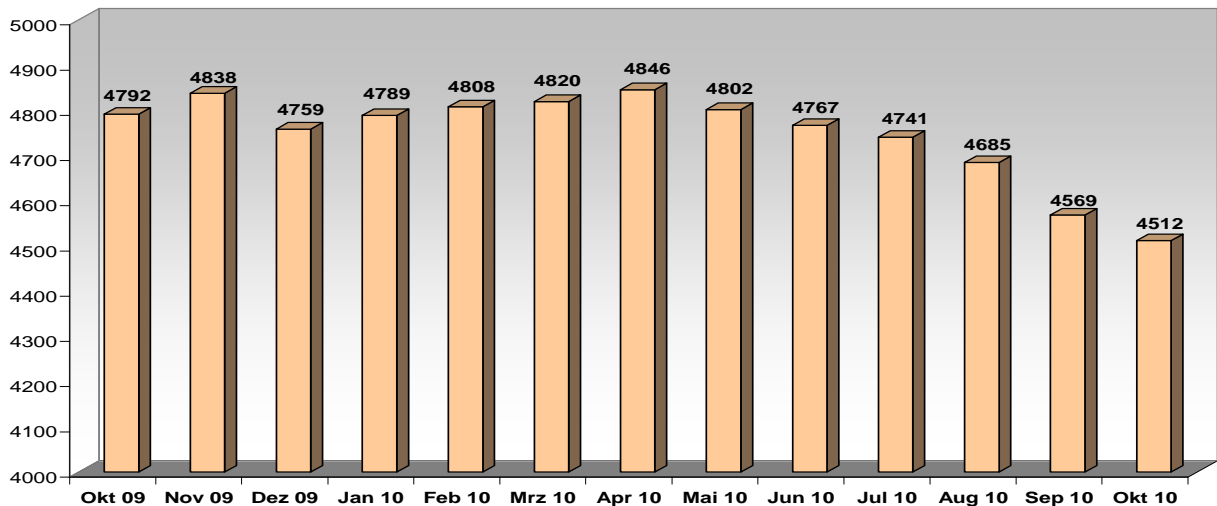

Entwicklung der Anzahl der Leistungsempfänger

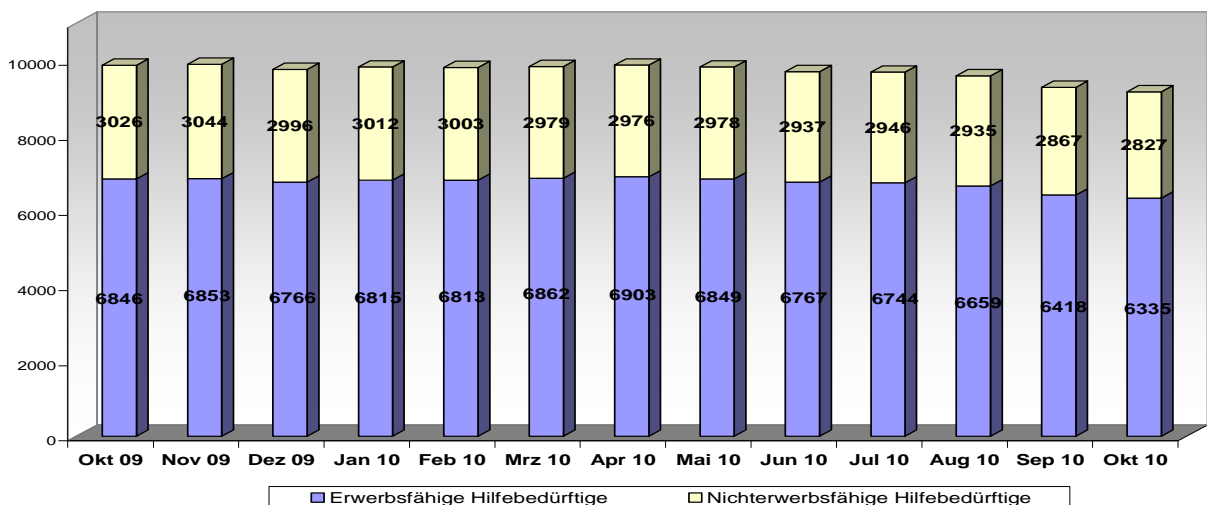



Die **Quote der Personen im SGB II-Bezug** im Verhältnis zur Einwohnerzahl des Landkreises Rotenburg (Wümme) liegt bei 5,6% (Mai 2010: 6,0%).

Personen im SGB II-Bezug im Verhältnis zur Einwohnerzahl je Gemeinde

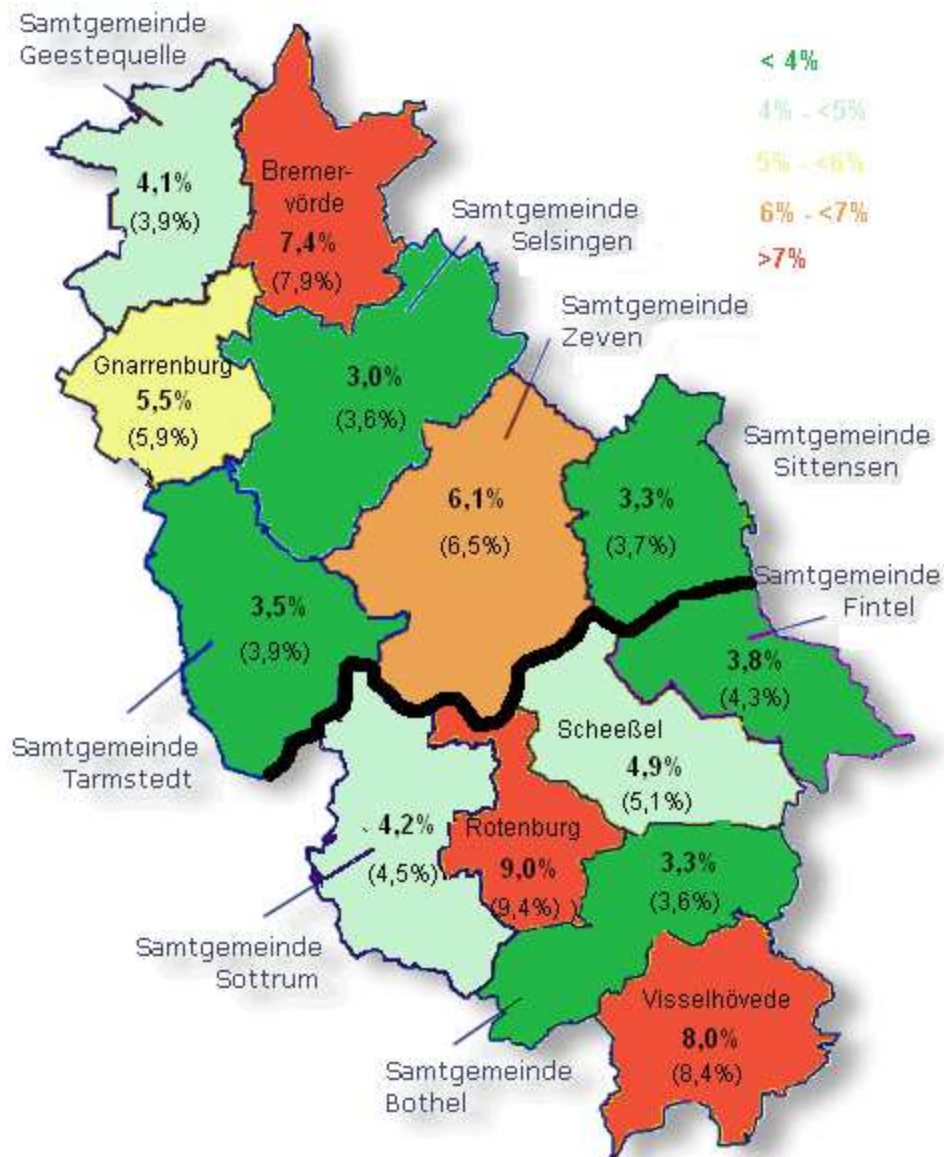



## Entwicklung der Zu- und Abgänge der Bedarfsgemeinschaften

| Zu- / Abgänge | Mai 10 | Okt 10 | Veränd.<br>z. Mai 10 | Okt 09 | Veränd.<br>Vorjahr |
|---------------|--------|--------|----------------------|--------|--------------------|
| Zugänge       | 212    | 203    | -4,2%                | 354    | -42,7%             |
| Abgänge       | 256    | 260    | 1,6%                 | 315    | -17,5%             |

## Zu- und Abgänge der Bedarfsgemeinschaften nach Monaten

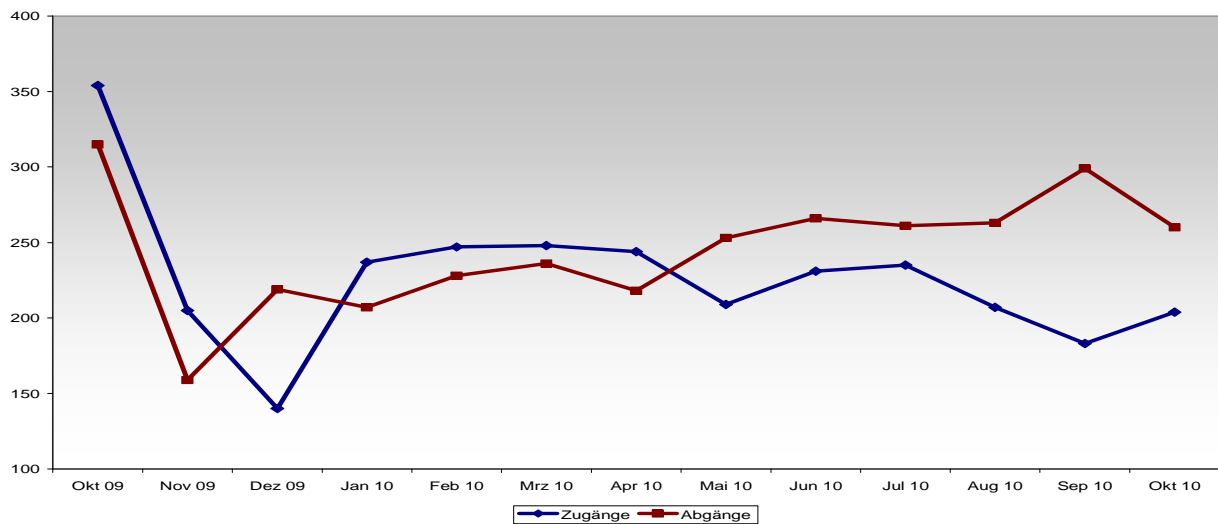

## Kumulierte Zu- und Abgänge der Bedarfsgemeinschaften nach Monaten

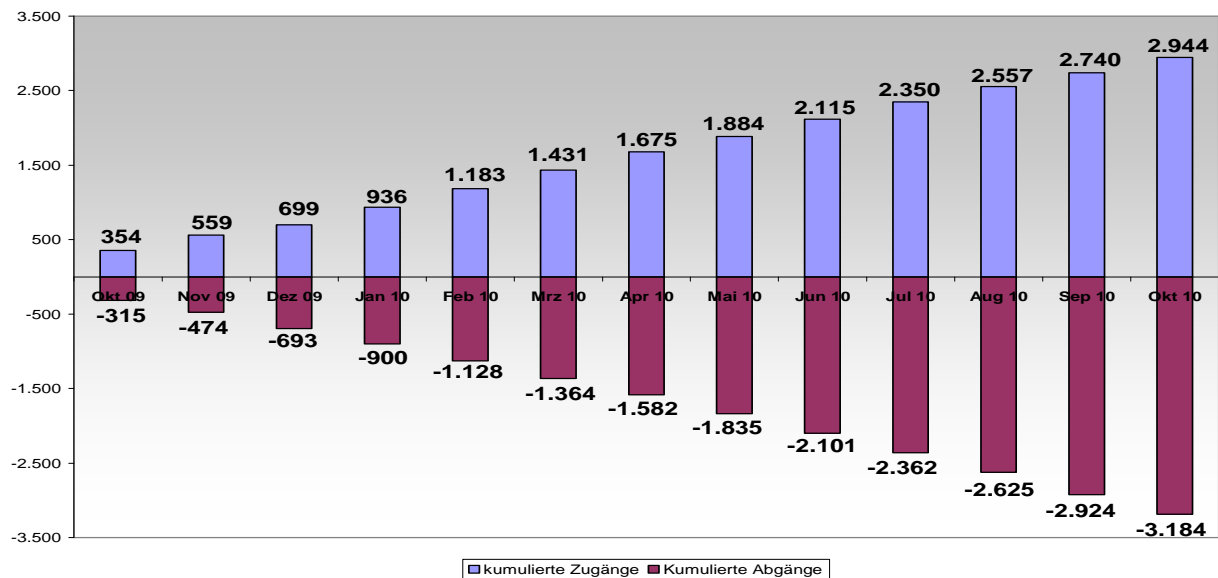



### Entwicklung der Struktur der Bedarfsgemeinschaften

| Bedarfsgemeinschaften | Mai 10       | Okt 10       | Veränd.<br>z. Mai 10 | Okt 09       | Veränd.<br>Vorjahr |
|-----------------------|--------------|--------------|----------------------|--------------|--------------------|
| <b>Insgesamt</b>      | <b>4.802</b> | <b>4.512</b> | <b>-6,0%</b>         | <b>4.792</b> | <b>-5,8%</b>       |
| <u>davon:</u>         |              |              |                      |              |                    |
| 1 Person              | 2.400        | 2.271        | -5,4%                | 2.374        | -4,3%              |
| 2 Personen            | 1.046        | 992          | -5,2%                | 1.035        | -4,2%              |
| 3 Personen            | 642          | 601          | -6,4%                | 653          | -8,0%              |
| 4 Personen            | 392          | 358          | -8,7%                | 394          | -9,1%              |
| 5 Personen und mehr   | 322          | 290          | -9,9%                | 336          | -13,7%             |

### Entwicklung des Anteils der Personen pro Bedarfsgemeinschaft

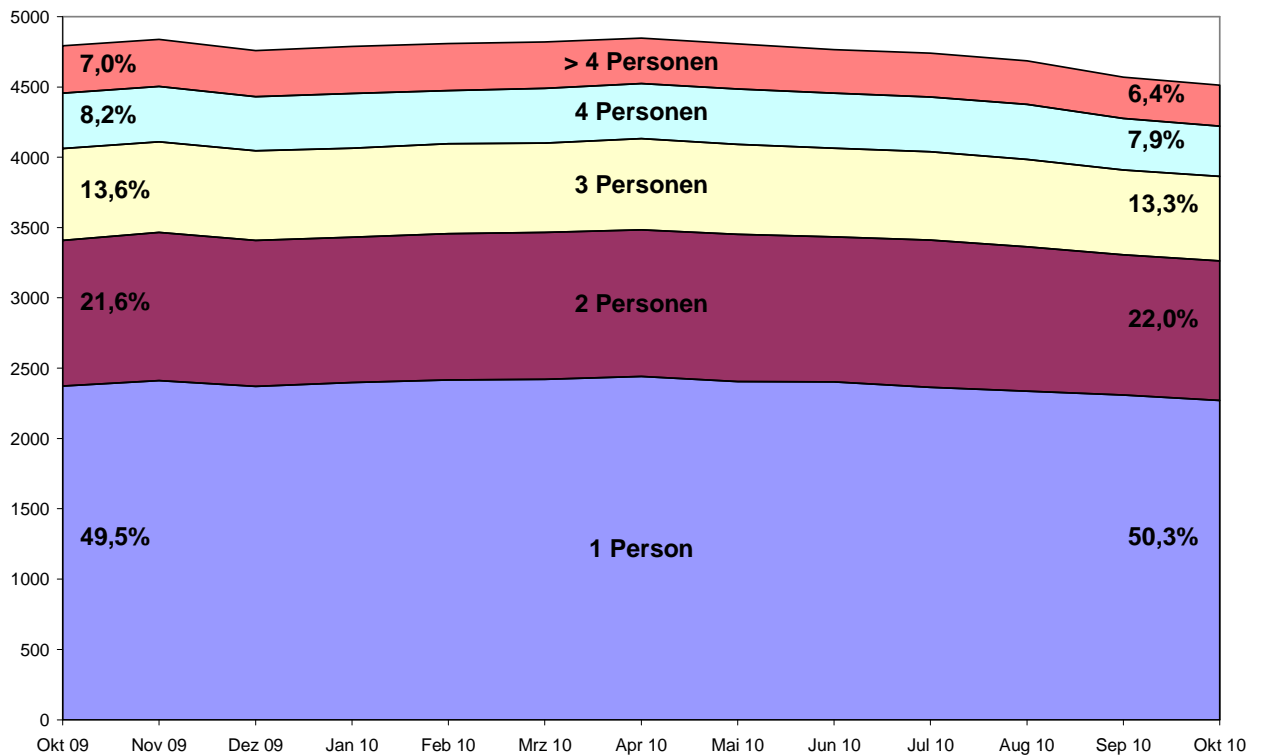



**Entwicklung des Anteils der erwerbsfähigen Hilfebedürftigen nach Geschlecht**

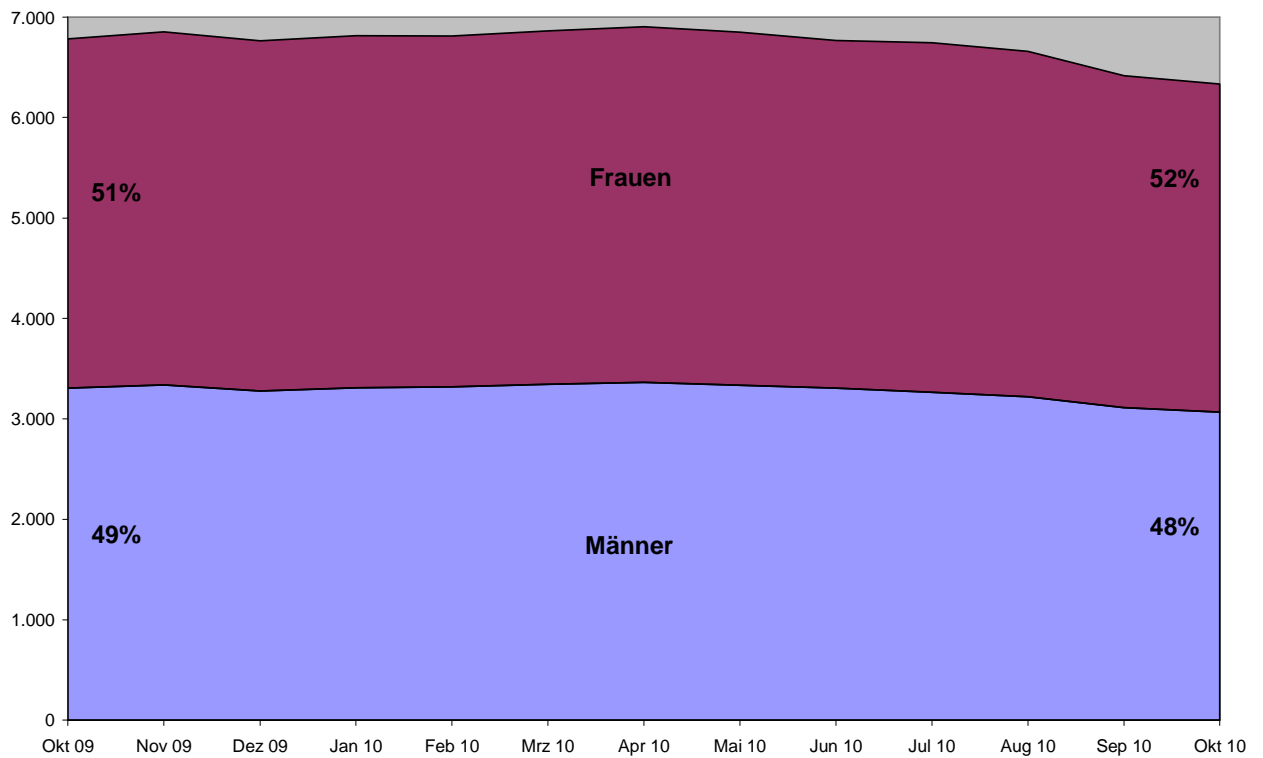

**Entwicklung des Anteils der erwerbsfähigen Hilfebedürftigen nach Altersklassen**

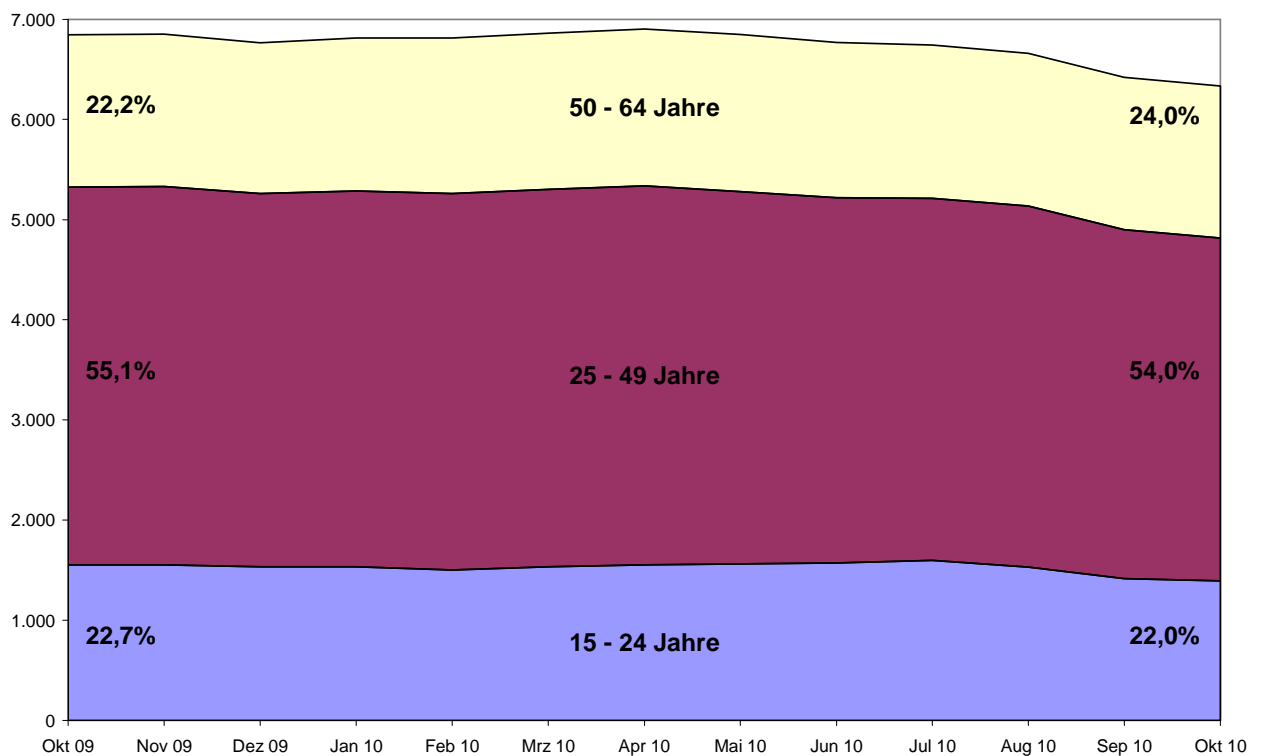



**Entwicklung des Anteils der männlichen erwerbsfähigen Hilfebedürftigen nach Altersklassen**

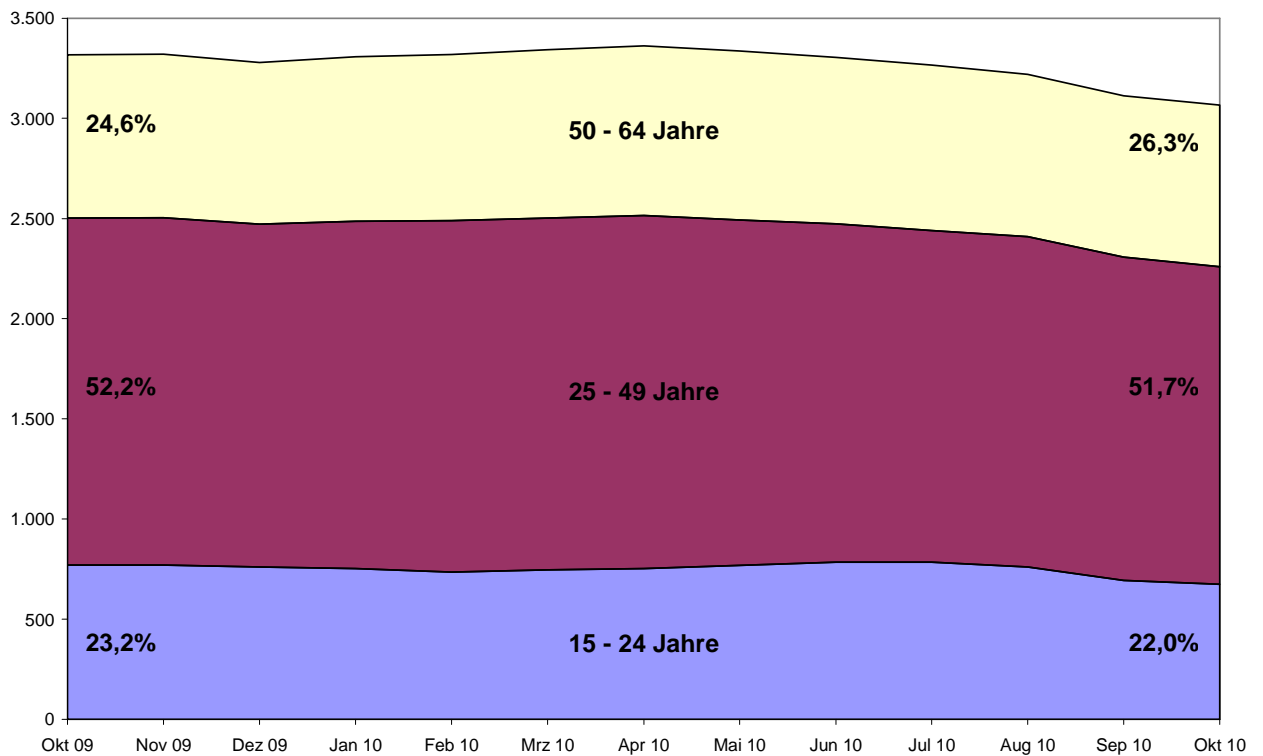

**Entwicklung des Anteils der weiblichen erwerbsfähigen Hilfebedürftigen nach Altersklassen**

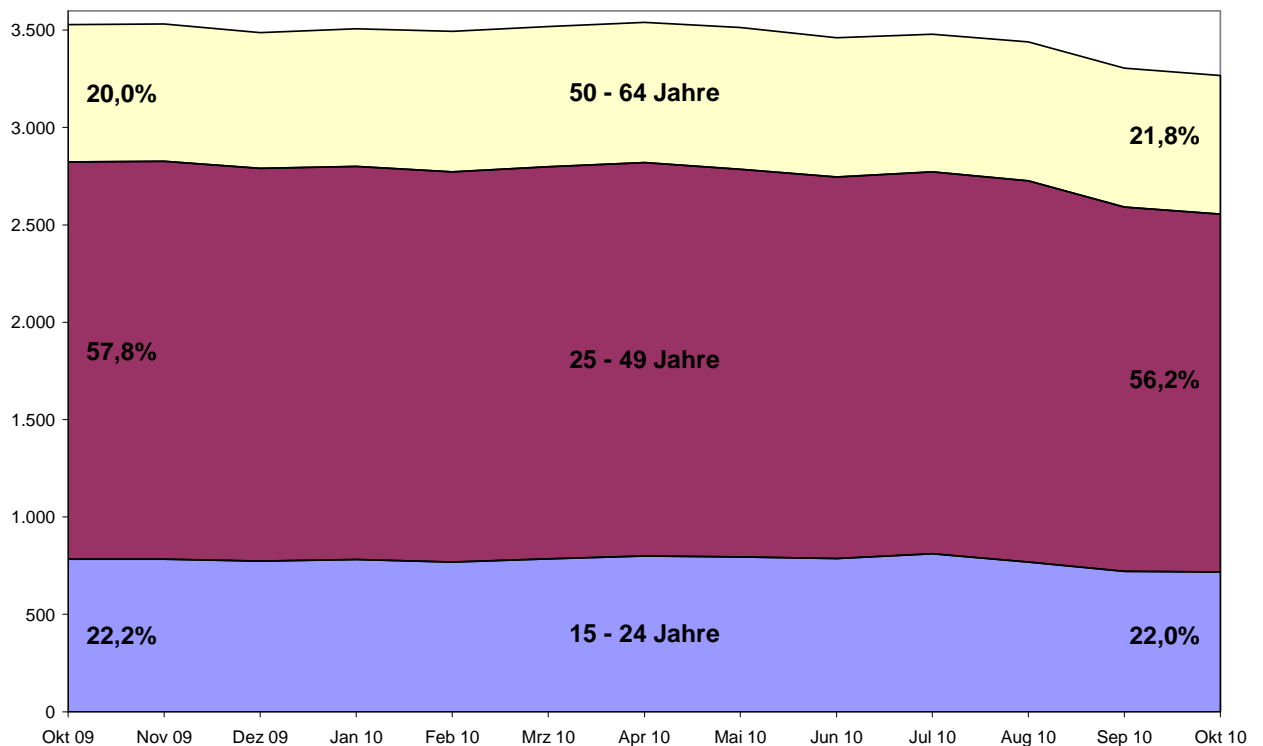



**Entwicklung des Anteils der erwerbsfähigen Hilfebedürftigen nach Staatsangehörigkeit**

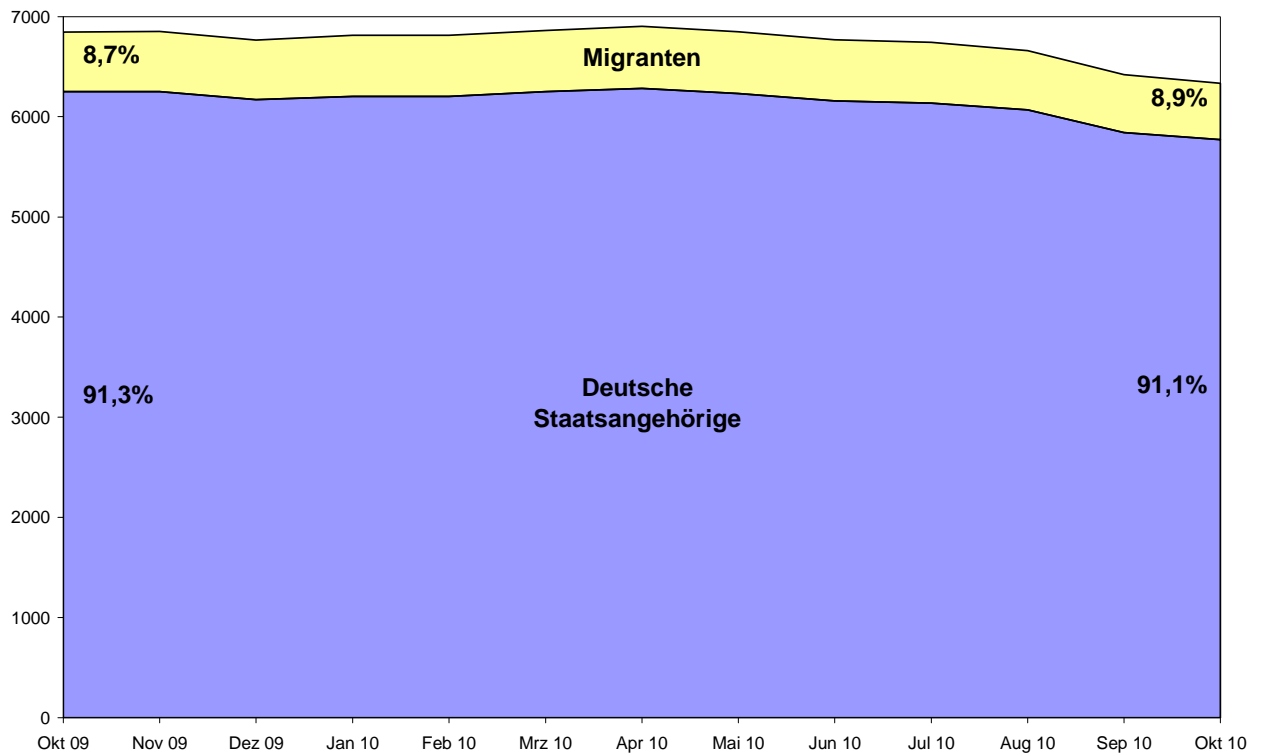

**Entwicklung des Anteils der männlichen erwerbsfähigen Hilfebedürftigen nach Staatsangehörigkeit**

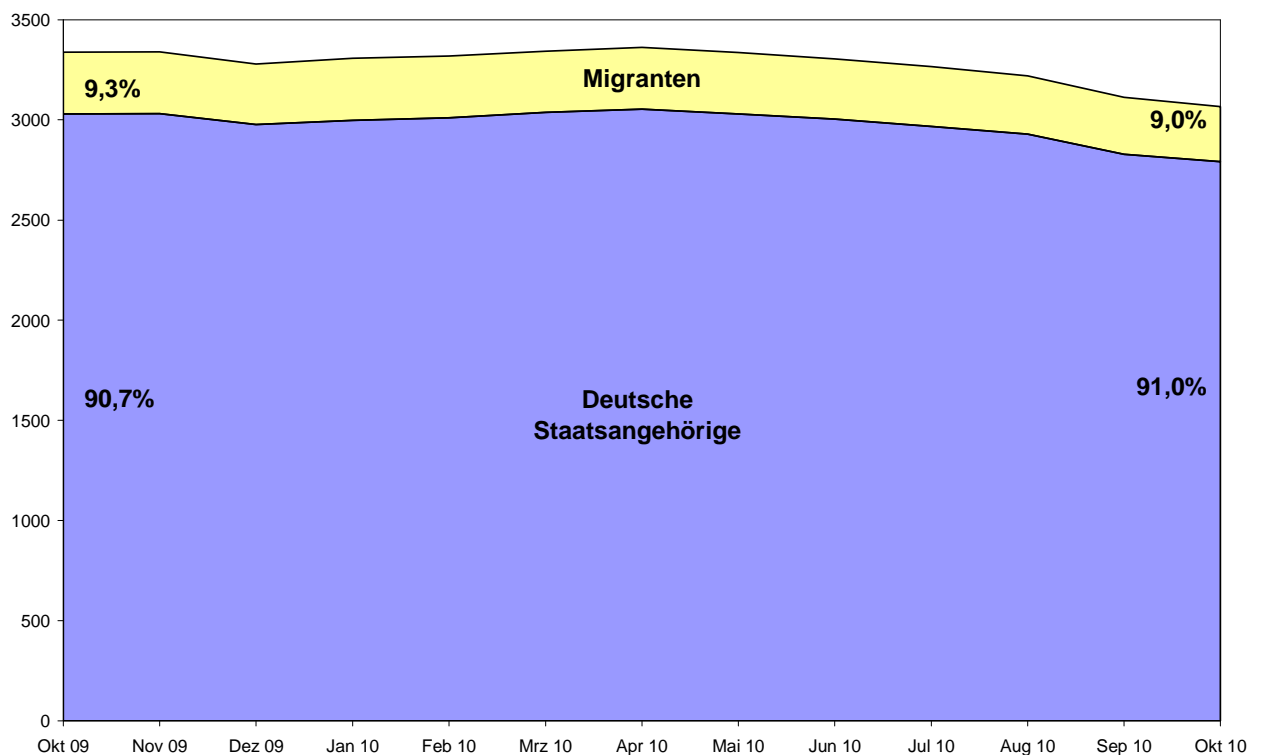





**Entwicklung des Anteils der weiblichen erwerbsfähigen Hilfebedürftigen nach Staatsangehörigkeit**

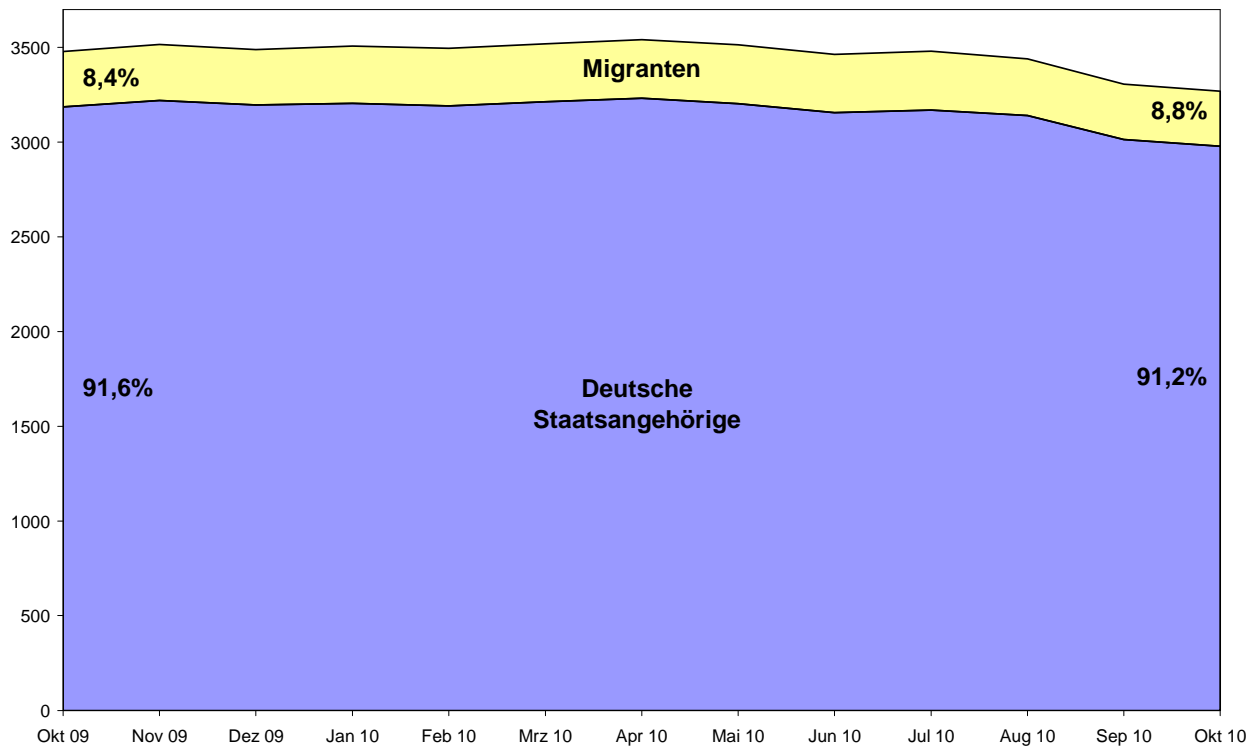

**Entwicklung des Anteils der Bedarfsgemeinschaften nach der Verweildauer im SGB II Bezug**

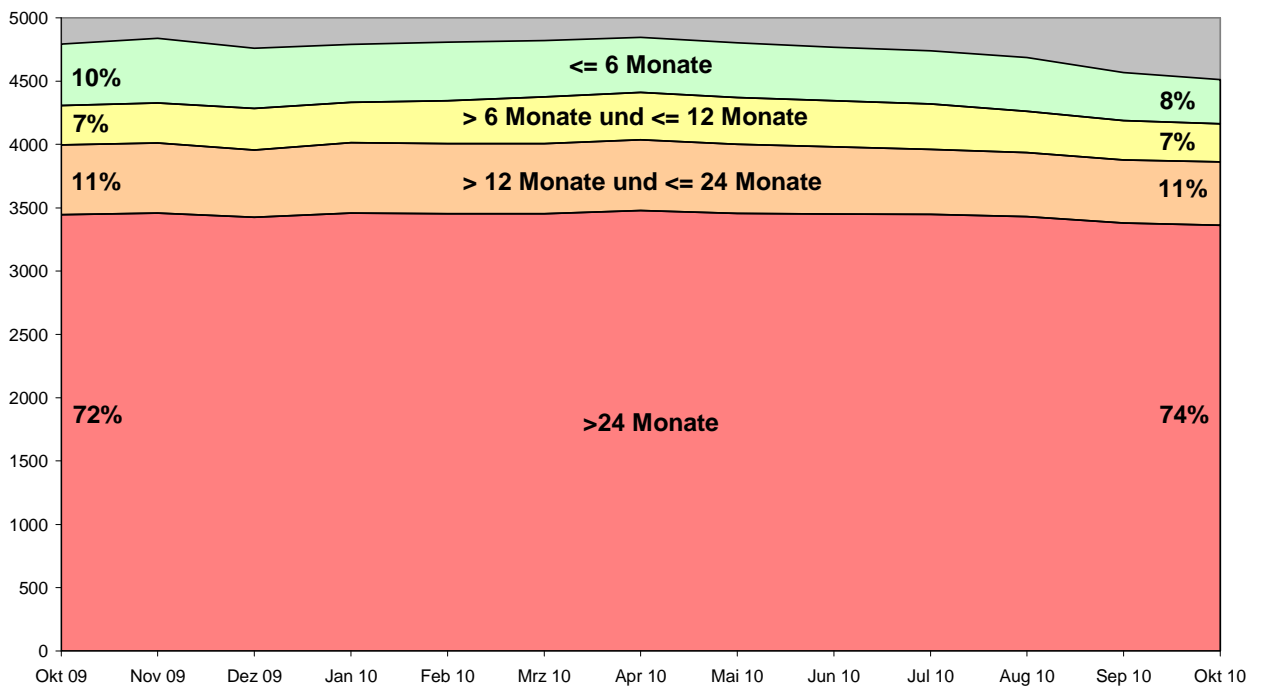



**Entwicklung des Anteils der Bedarfsgemeinschaften nach Altkreisen**

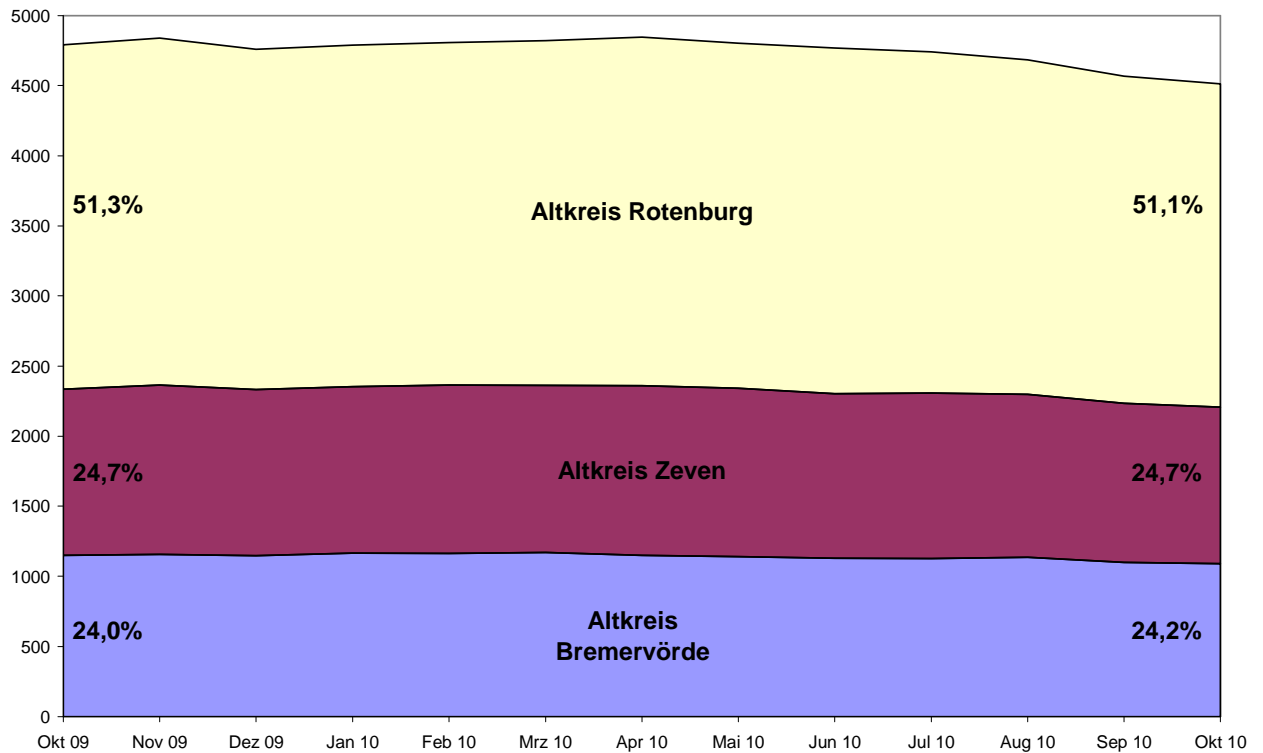

**Entwicklung des Anteils der Bedarfsgemeinschaften pro Gemeinde im Altkreis Bremervörde**

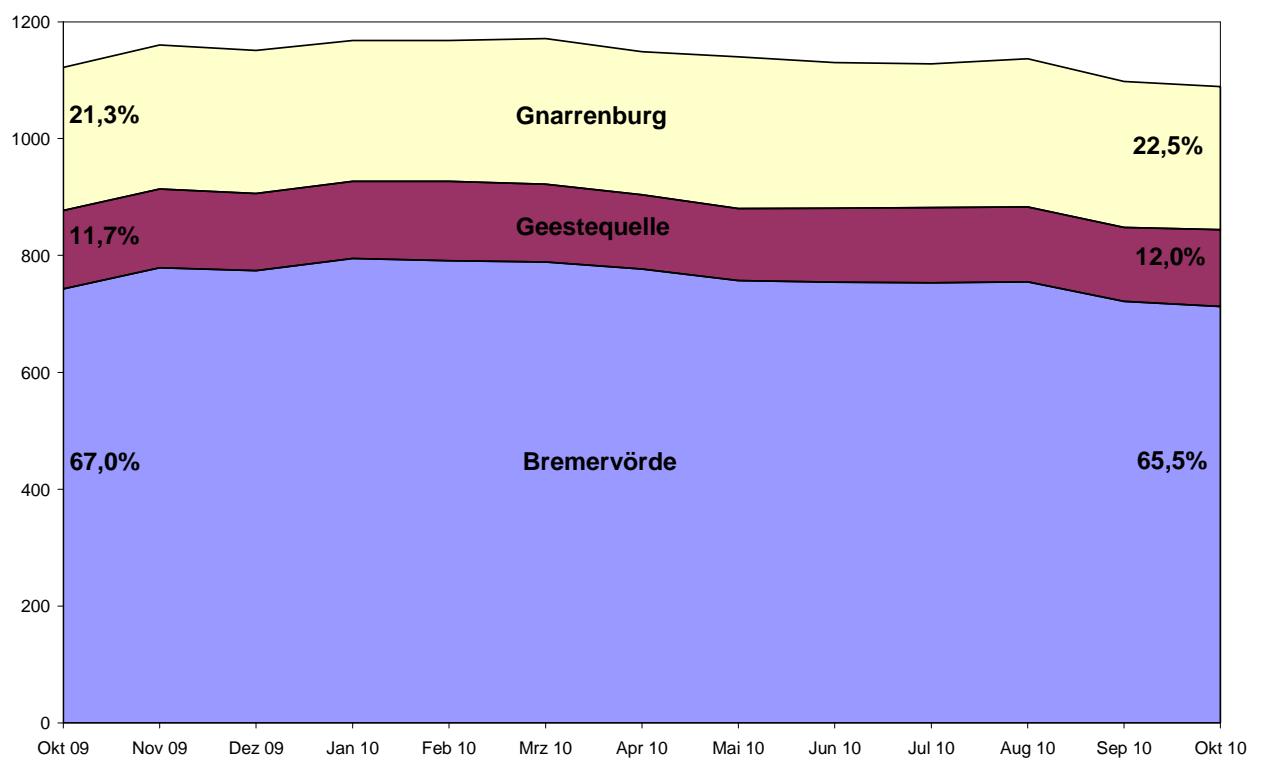



**Entwicklung des Anteils der Bedarfsgemeinschaften pro Gemeinde im Altkreis Zeven**

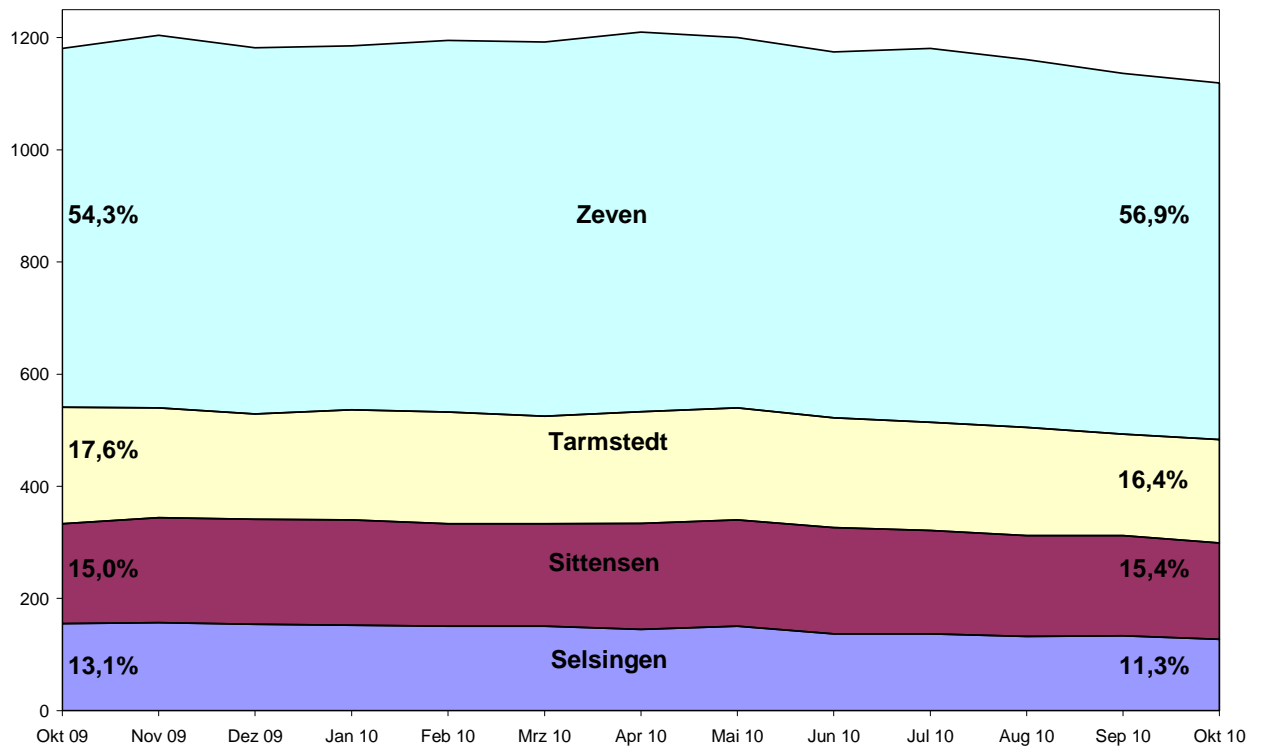

**Entwicklung des Anteils der Bedarfsgemeinschaften pro Gemeinde im Altkreis Rotenburg**

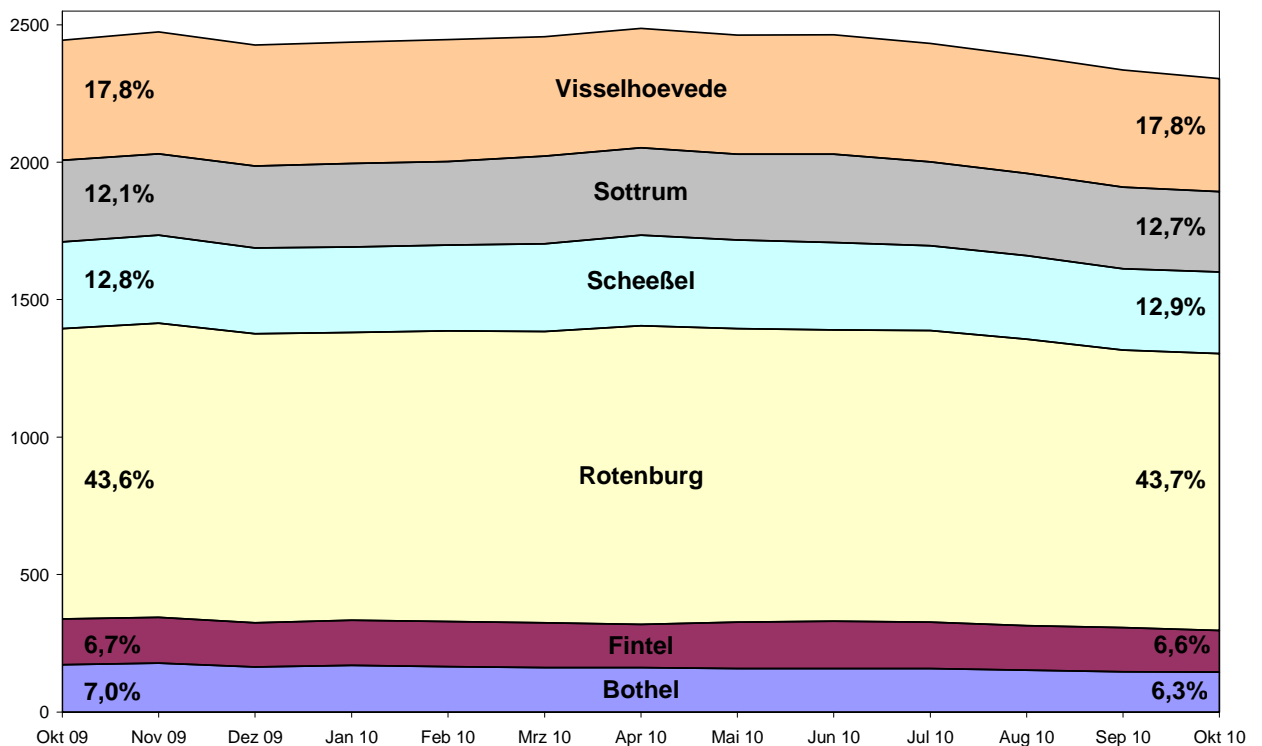



**Kinder zwischen 0 und 14 Jahren im SGB II-Bezug**

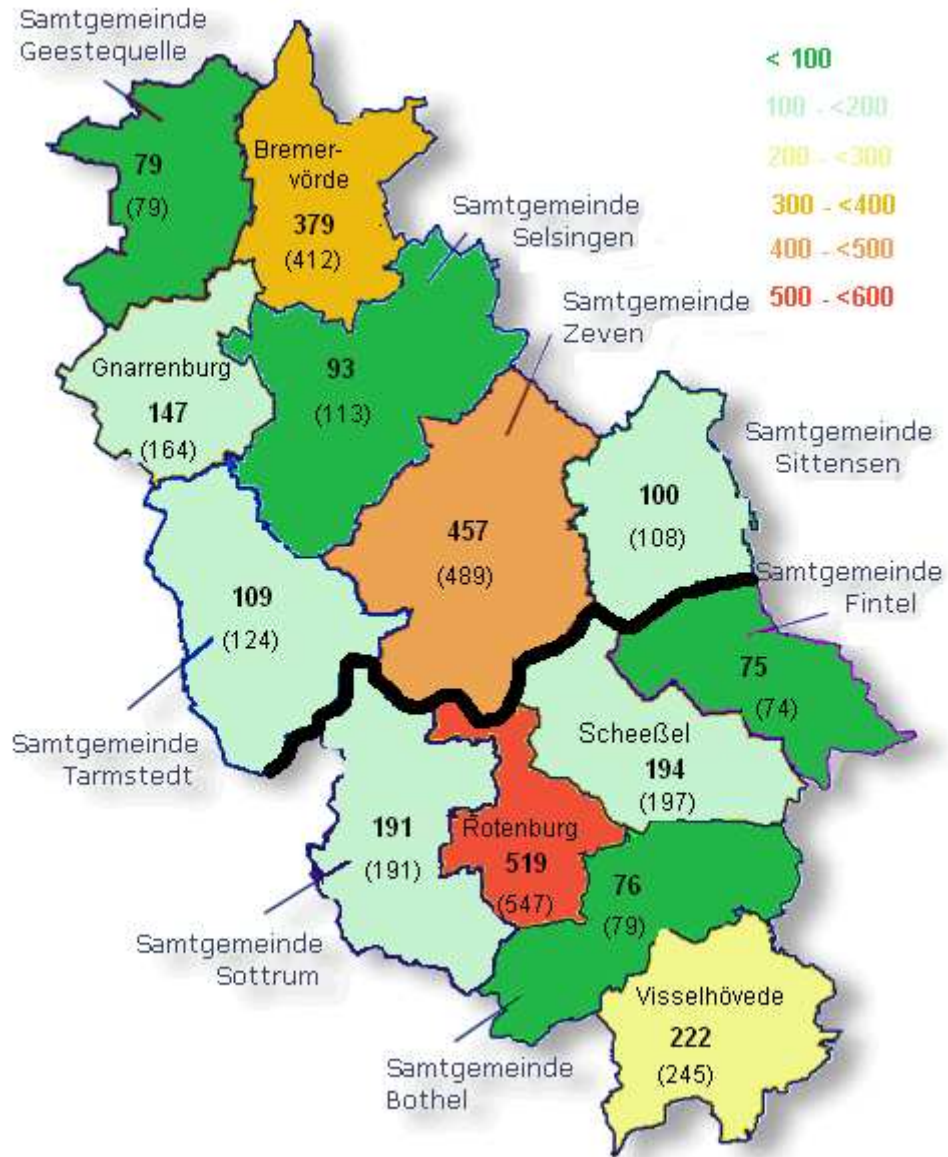



**Kinder zwischen 15 und 17 Jahren im SGB II-Bezug**

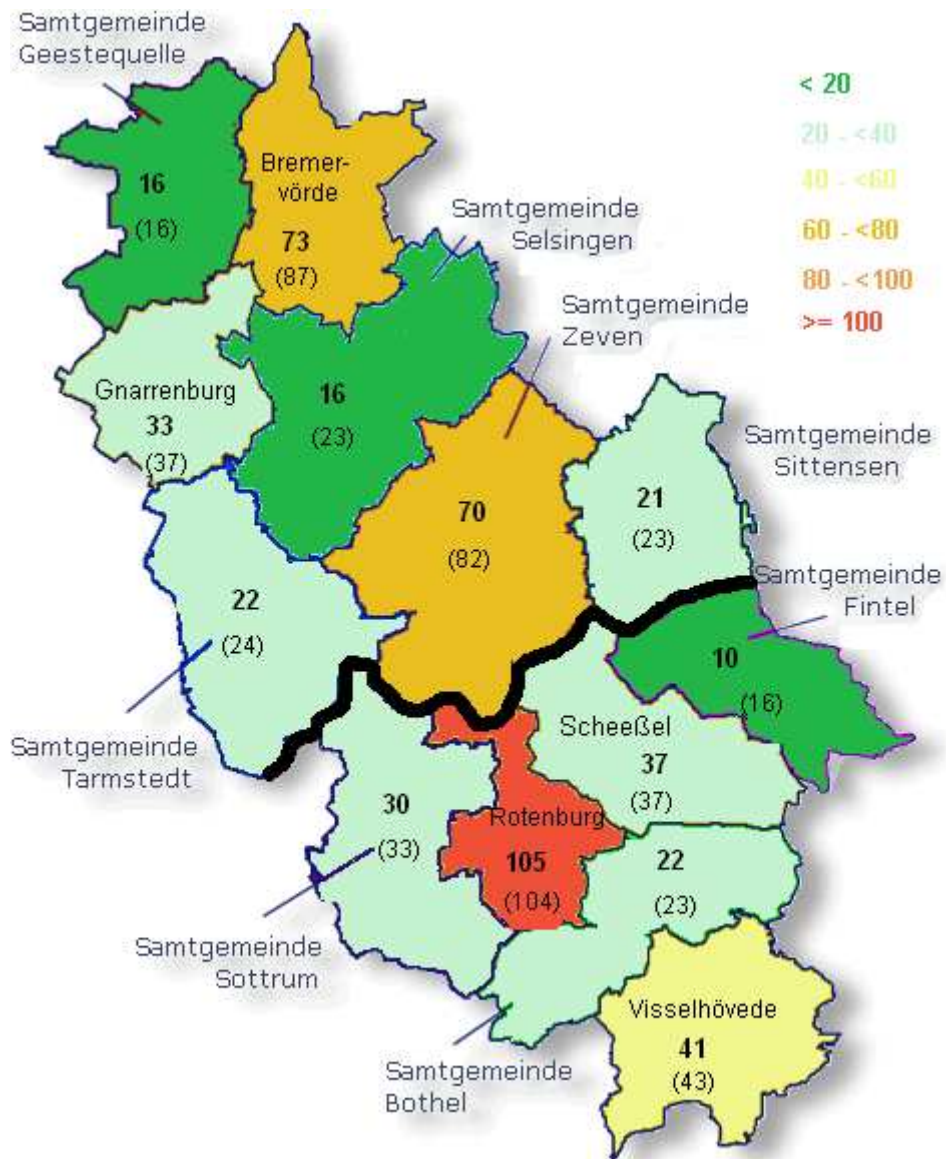



### Entwicklung des Status der erwerbsfähigen Hilfebedürftigen

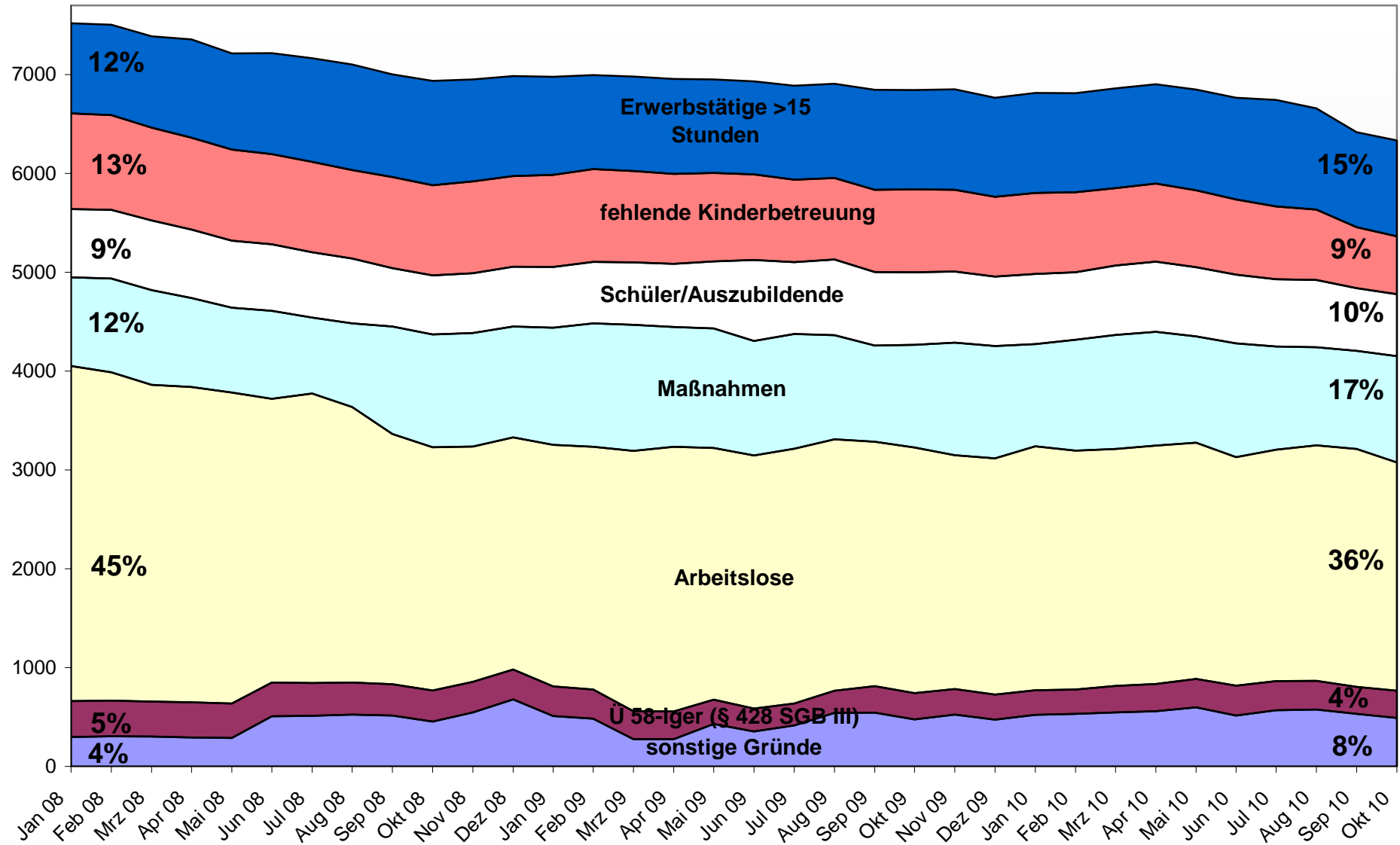



## Entwicklung der Arbeitslosigkeit

Im Vergleich zum Mai 2010 ist die Zahl der Arbeitslosen im SGB II-Bereich bis Oktober 2010 um 3% gesunken. Während im Mai 2010 noch 2.389 Personen als arbeitslos gemeldet waren, sank die Zahl der Arbeitslosen bis Oktober 2010 auf 2.312 Personen (-77 Personen).

Die Arbeitslosenquote im Landkreis Rotenburg (Wümme) im Rechtskreis SGB II sank dementsprechend von 2,8% auf 2,7%.

Entwicklung der SGB II - Arbeitslosenquote

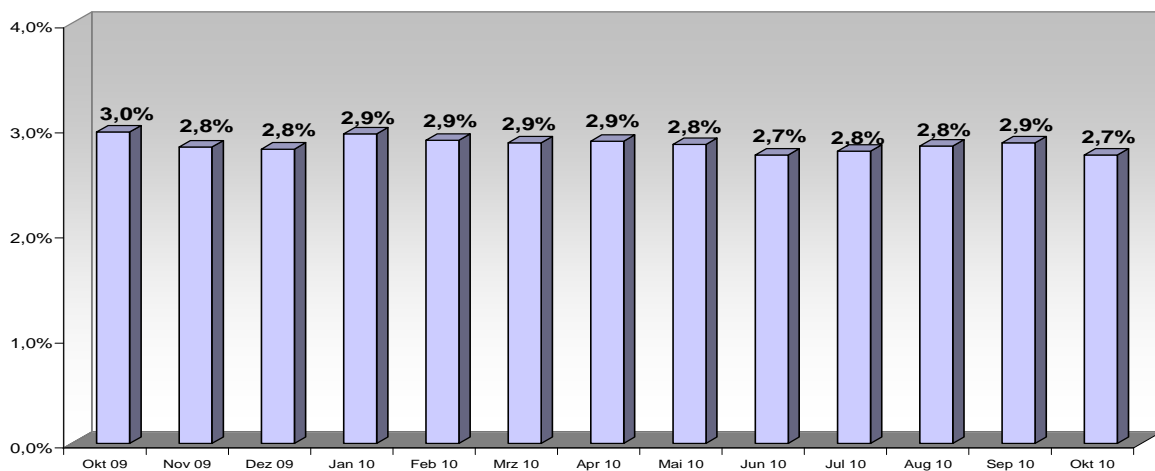

## Entwicklung des Anteils der Arbeitslosen nach Altkreisen

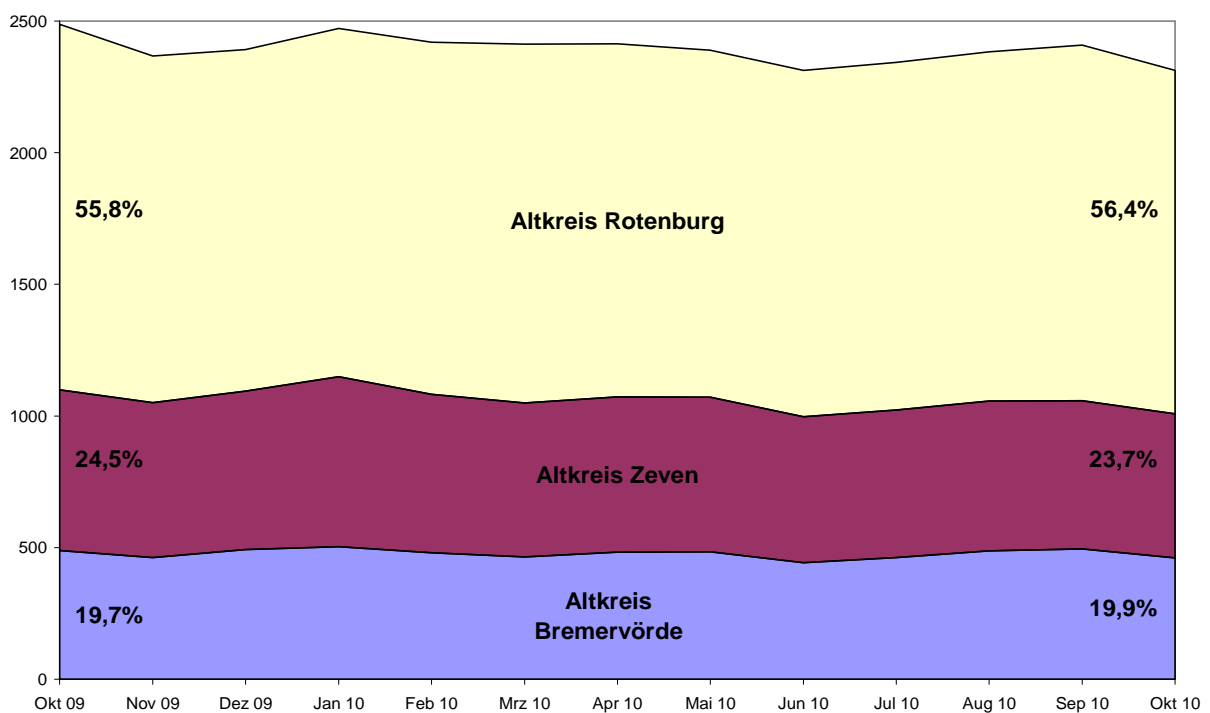



**Entwicklung der Arbeitslosenzahl im Landkreis Rotenburg (Wümme)**

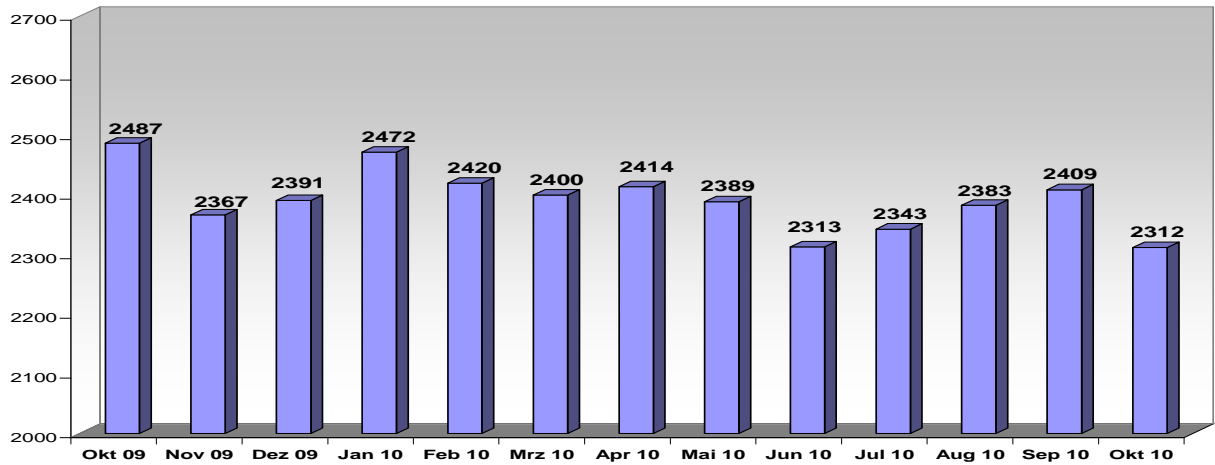

**Entwicklung der Arbeitslosenzahl U25 im Landkreis Rotenburg (Wümme)**

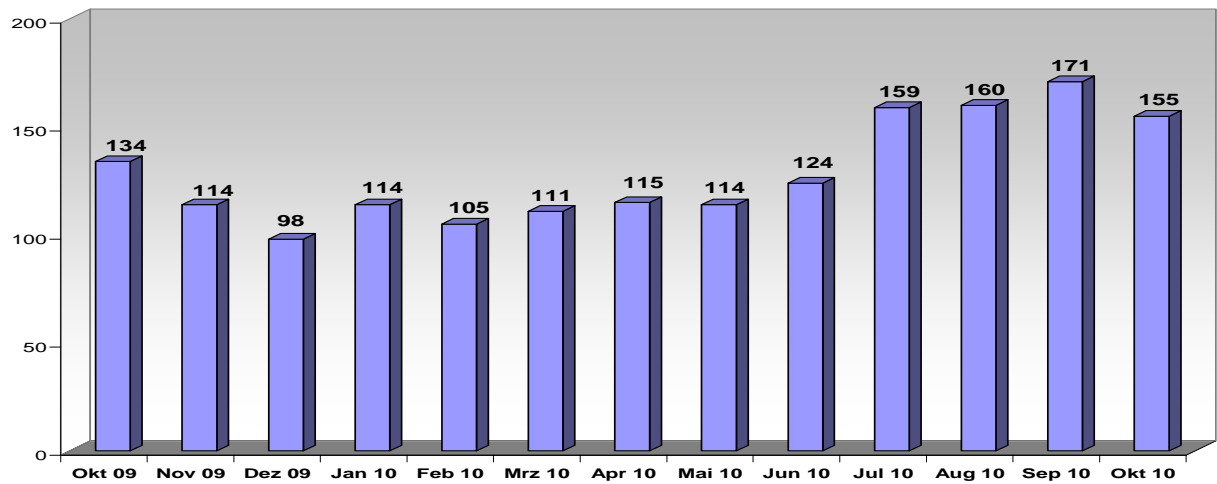

**Entwicklung der Arbeitslosenzahl 50+ im Landkreis Rotenburg (Wümme)**

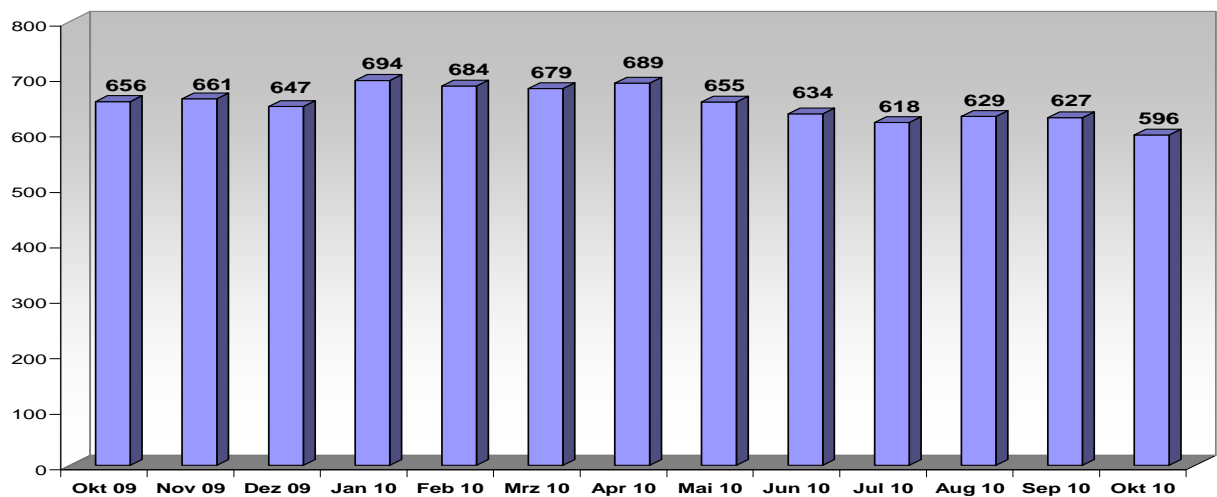





### Entwicklung des Anteils der Arbeitslosen nach Geschlecht

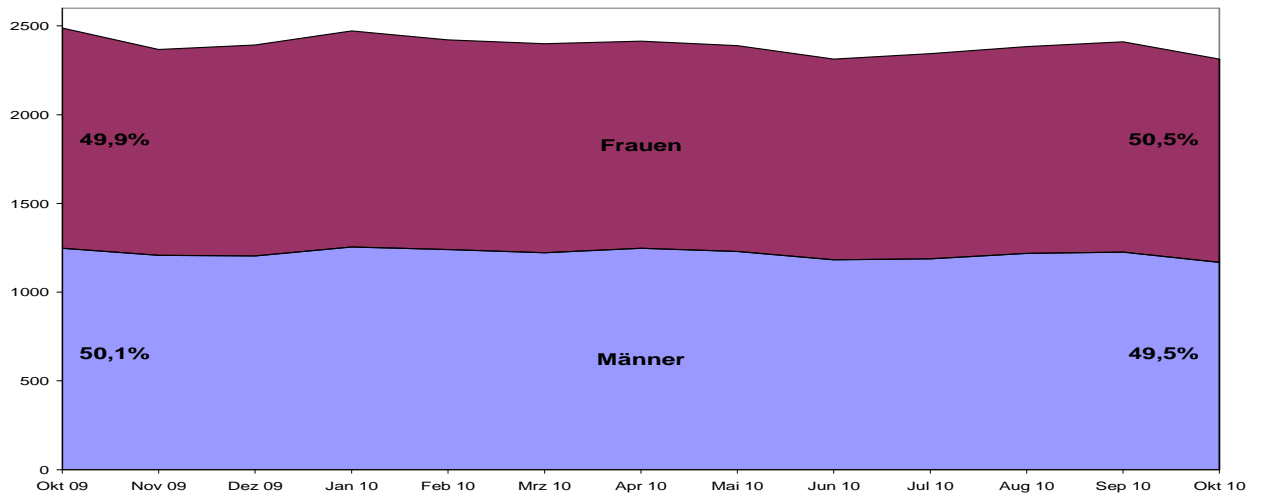

### Entwicklung des Anteils der Arbeitslosen U25 nach Geschlecht

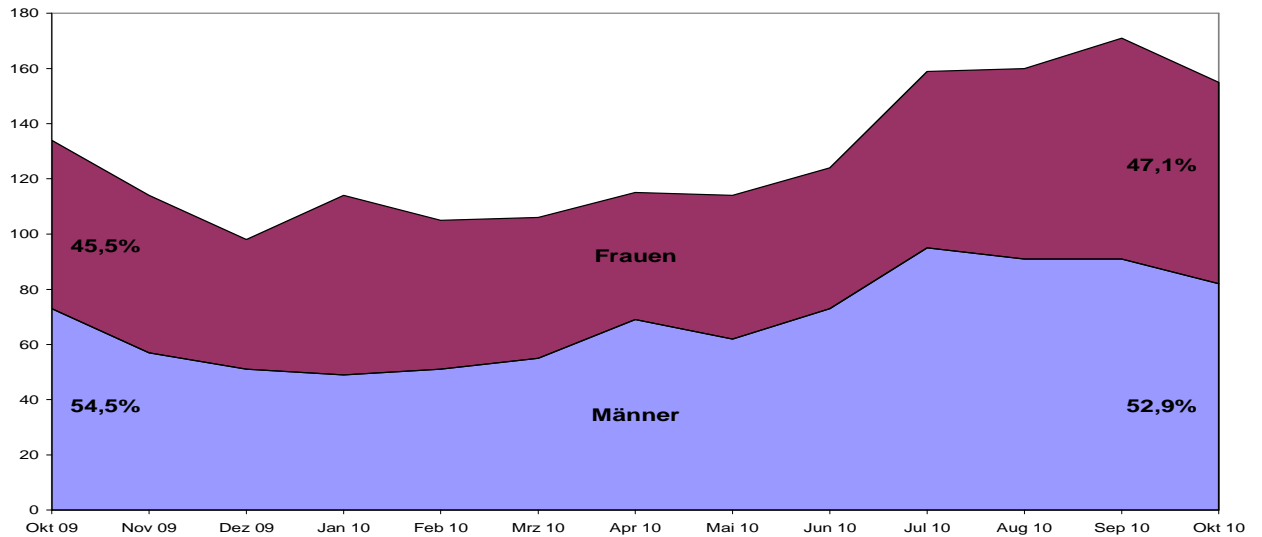

### Entwicklung des Anteils der Arbeitslosen 50+ nach Geschlecht

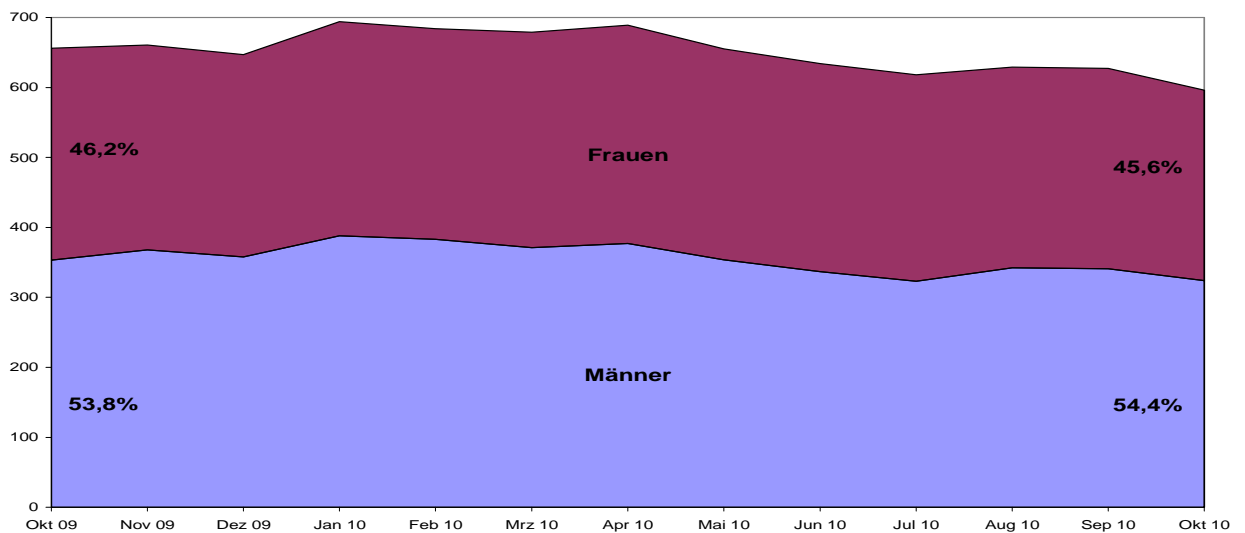



### Entwicklung des Anteils der Integrationen in den 1. Arbeitsmarkt nach Altkreisen

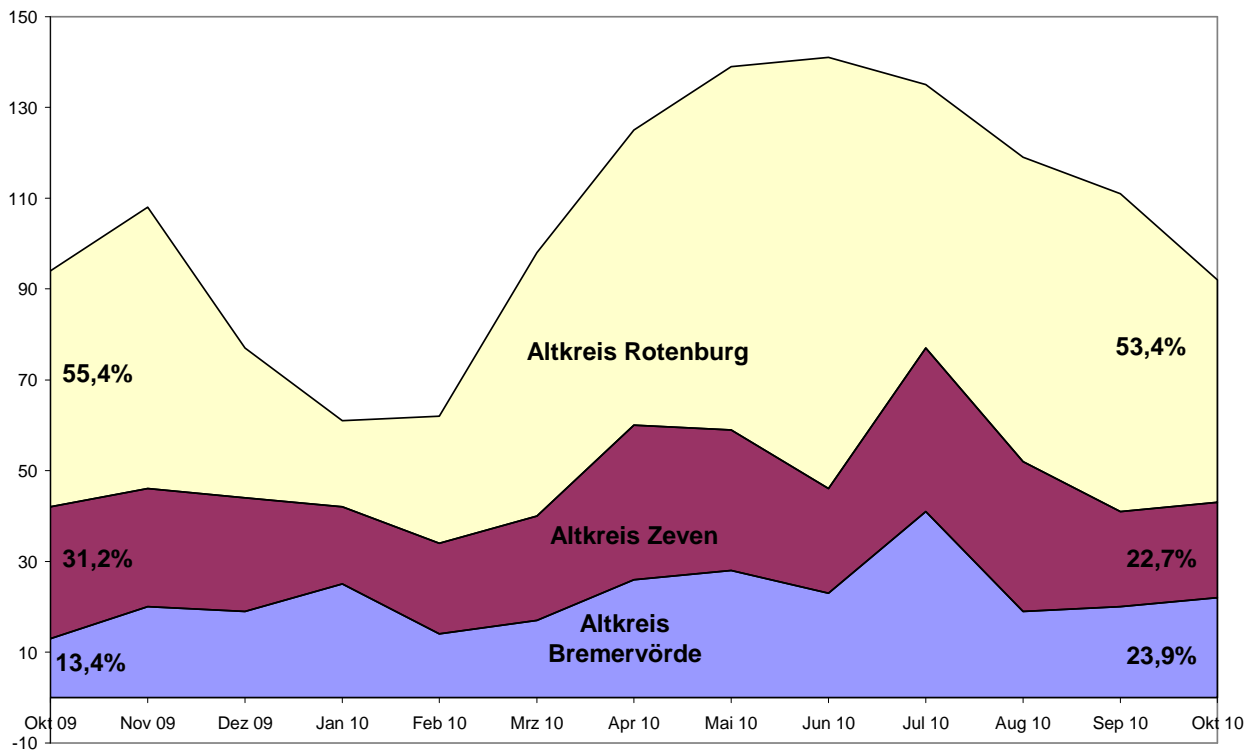

### Entwicklung der Integrationen in den 1. Arbeitsmarkt im Landkreis Rotenburg (Wümme)

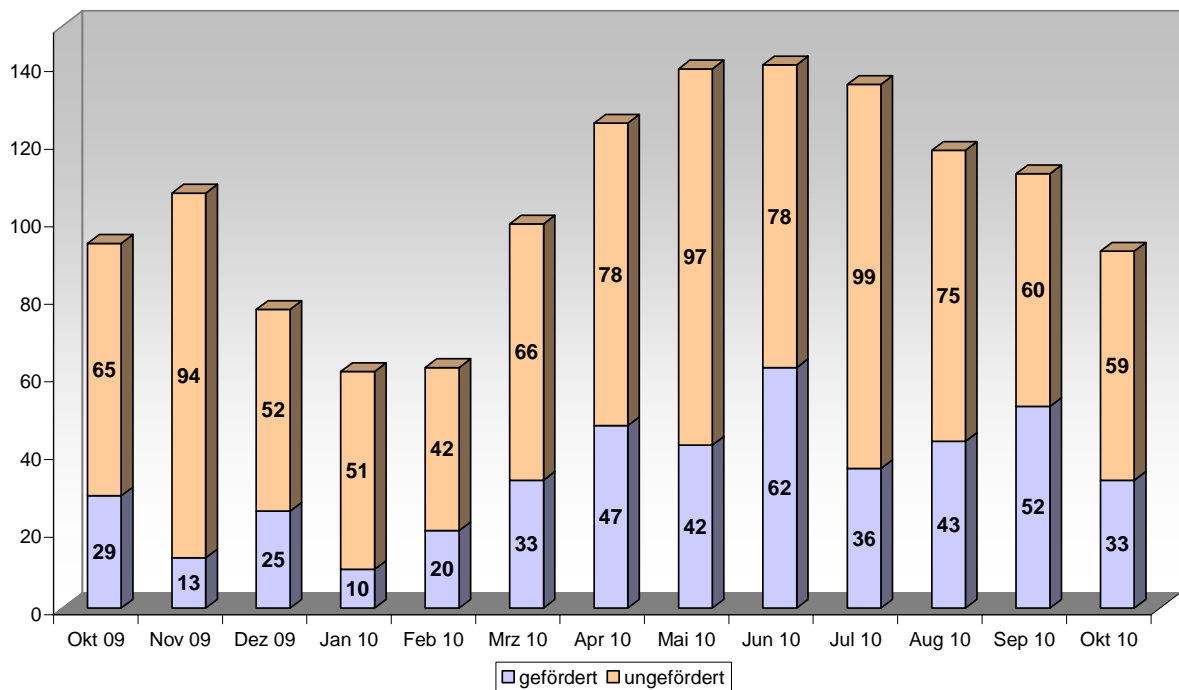



## Entwicklung der Anzahl der Teilnehmer an Maßnahmen im Landkreis Rotenburg (Wümme)

Teilnehmer an Arbeitsgelegenheiten

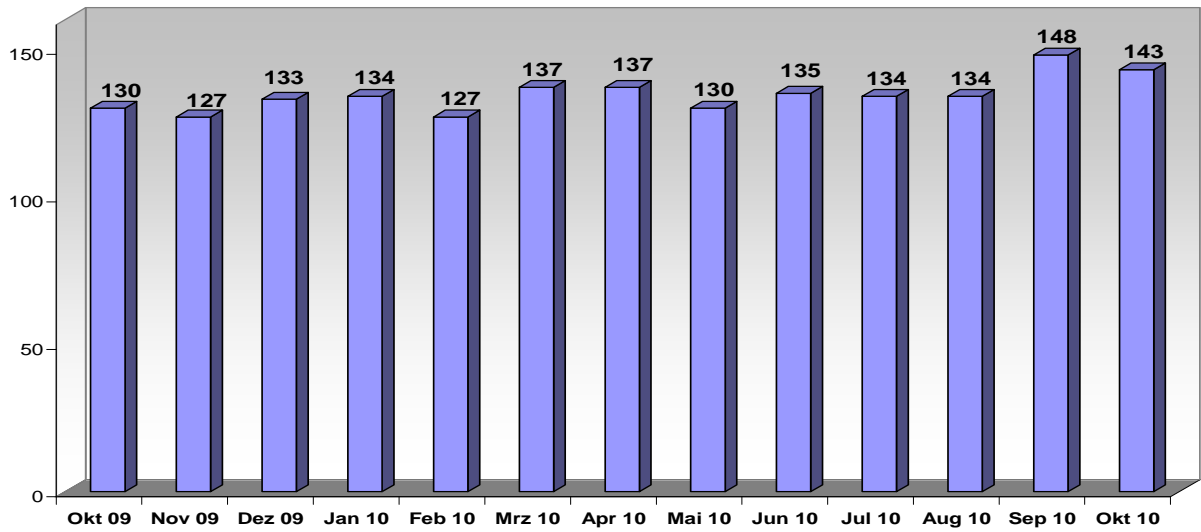

Teilnehmer an zentral organisierten Maßnahmen

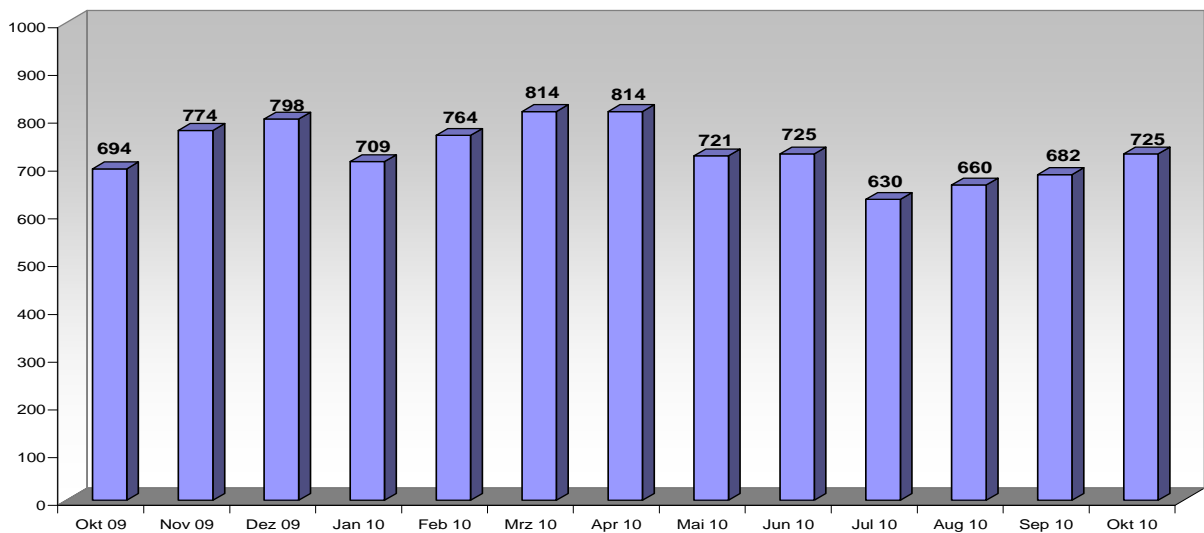

Teilnehmer an Beruflicher Weiterbildung, Ausbildung, Praktika und sonstige Maßnahmen

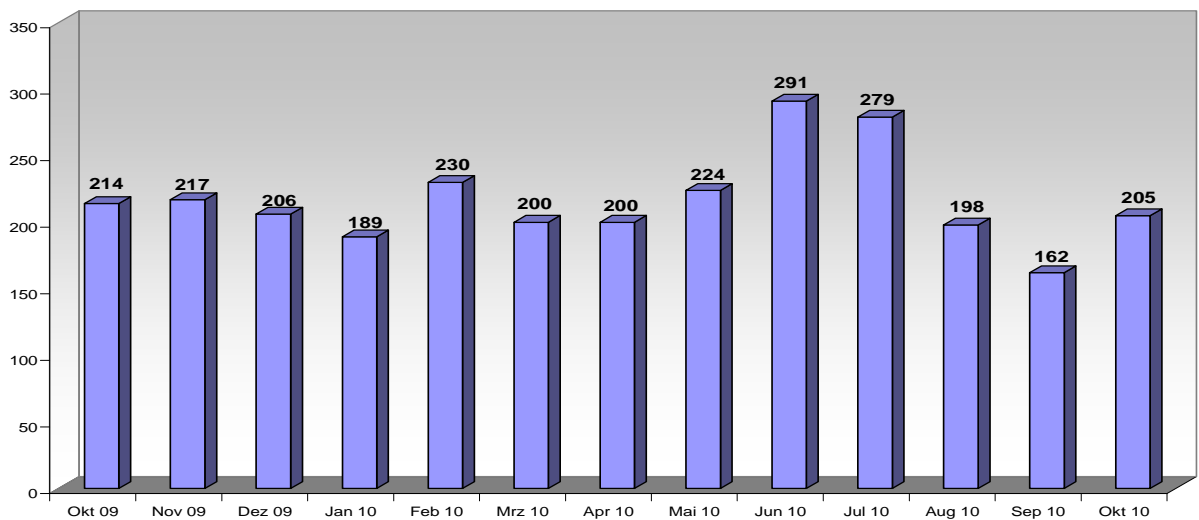



## ANHANG

### Übersicht zu den Strukturdaten

|  | Mai 10         | Okt 10       | Veränd.<br>z. Mai 10 | Okt 09       | Veränd.<br>z. Vorjahr |
|--|----------------|--------------|----------------------|--------------|-----------------------|
| <b>Bedarfsgemeinschaften</b>                           | <b>4.802</b>   | <b>4.512</b> | <b>-6,0%</b>         | <b>4.792</b> | <b>-6%</b>            |
| <b>Nichterwerbsfähige Hilfebedürftige</b>              | <b>2.978</b>   | <b>2.827</b> | <b>-5%</b>           | <b>3.026</b> | <b>-7%</b>            |
| <b>Erwerbsfähige Hilfebedürftige (15 bis 65 Jahre)</b> | <b>6.849</b>   | <b>6.335</b> | <b>-8%</b>           | <b>6.846</b> | <b>-7%</b>            |
| <u>davon:</u>  |                |              |                      |              |                       |
| weiblich   | 3.513          | 3.268        | -7%                  | k. A.        |                       |
| männlich   | 3.336          | 3.067        | -8%                  | k. A.        |                       |
| Ausländer  | 617            | 565          | -8%                  | k. A.        |                       |
| 15 bis unter 25 Jahre                                  | 1.562          | 1.392        | -11%                 | k. A.        |                       |
| 55 bis unter 65 Jahre                                  | 927            | 903          | -3%                  | k. A.        |                       |
| abzgl. Schüler / Auszubildende                         | - 701          | 629          | -10%                 | 757          | -17%                  |
| abzgl. fehlende Kinderbetreug./Pflege von Angehörigen  | - 776          | 584          | -25%                 | 846          | -31%                  |
| abzgl. Erwerbstätige über 15 Stunden                   | - 1.021        | 972          | -5%                  | 1.031        | -6%                   |
| abzgl. Ü 58-iger                                       | - 291          | 275          | -5%                  | 265          | 4%                    |
| abzgl. Sonstige Gründe (z. B. Krankheit)               | - 596          | 490          | -18%                 | 561          | -13%                  |
| <b>Arbeitslosenzahl inkl. Maßnahmeteilnehmer</b>       | <b>= 3.464</b> | <b>3.385</b> | <b>-2%</b>           | <b>3.386</b> | <b>0%</b>             |
| abzgl. Maßnahmeteilnehmer gem. § 16 SGB II             | - 1.075        | 1.073        | 0%                   | 1.038        | 3%                    |
| <b>Arbeitslosenzahl</b>                                | <b>= 2.389</b> | <b>2.312</b> | <b>-3%</b>           | <b>2.348</b> | <b>-2%</b>            |
| <u>davon:</u>  |                |              |                      |              |                       |
| weiblich   | 1.160          | 1.145        | -1%                  | k. A.        |                       |
| männlich   | 1.229          | 1.167        | -5%                  | k. A.        |                       |
| Ausländer  | 190            | 195          | 3%                   | k. A.        |                       |
| 15 bis unter 25 Jahre                                  | 114            | 155          | 36%                  | k. A.        |                       |
| 55 bis unter 65 Jahre                                  | 324            | 300          | -7%                  | k. A.        |                       |



## Entwicklung der Aktivierungen und Integrationen in den Arbeitsmarkt

Die Anzahl der Integrationen ist im Oktober 2010 gegenüber Mai 2010 – vor allem saisonbedingt - gesunken. Während im Mai 2010 insgesamt 139 Kunden in den 1. Arbeitsmarkt integriert wurden, konnten im Oktober 2010 insgesamt 92 Kunden eine Arbeit aufnehmen. Dieses entspricht nahezu dem Vorjahreswert (94 Integrationen).

Die Zahl der Maßnahmeteilnehmer lag im Oktober 2010 bei 1.073 und damit um 3% über dem Vorjahreswert.

|  | Mai 10       | Okt 10       | Veränd.<br>z. Mai 10 | Okt 09       | Veränd.<br>Vorjahr |
|--|--------------|--------------|----------------------|--------------|--------------------|
| <b>Integrationen in den 1. AM</b>                | <b>139</b>   | <b>92</b>    | <b>-34%</b>          | <b>94</b>    | <b>-2%</b>         |
| <u>davon:</u>                                    |              |              |                      |              |                    |
| gefördert  | 42           | 33           | -21%                 | 29           | 14%                |
| ungefördert                                      | 97           | 59           | -39%                 | 65           | -9%                |
| <b>Maßnahmen gem. § 16 SGB II</b>                | <b>1.075</b> | <b>1.073</b> | <b>0%</b>            | <b>1.038</b> | <b>3%</b>          |
| <u>davon:</u>                                    |              |              |                      |              |                    |
| weiblich   | 438          | 470          | 7%                   | 455          | 3%                 |
| männlich   | 637          | 603          | -5%                  | 583          | 3%                 |
| unter 25 Jahre                                   | 261          | 174          | -33%                 | 253          | -31%               |
| <u>nach Maßnahmeart</u>                          |              |              |                      |              |                    |
| Zentral organisierte Maßnahmen                   | 721          | 725          | 1%                   | 694          | 4%                 |
| Praktikum / Integrationskurs / EQJ               | 81           | 50           | -38%                 | 115          | -57%               |
| Arbeitsgelegenheiten (sogenannte 1€-Jobs)        | 130          | 143          | 10%                  | 130          | 10%                |
| Berufliche Weiterbildung / Ausbildung / sonstige | 143          | 155          | 8%                   | 99           | 57%                |



**Personen, Kinder (0-14 Jahre) und Bedarfsgemeinschaften nach Gemeinden**

| <b>Personen nach Gemeinden</b> | <b>Mai 10</b> | <b>Okt 10</b> | <b>Okt 10 prozentualer Anteil</b> |
|--------------------------------|---------------|---------------|-----------------------------------|
| <b>Insgesamt</b>               | <b>9.827</b>  | <b>9.162</b>  | <b>100%</b>                       |
| <u>davon:</u>                  |               |               |                                   |
| Bothel                         | 312           | 282           | 3%                                |
| Bremervörde                    | 1.492         | 1.392         | 15%                               |
| Fintel                         | 321           | 281           | 3%                                |
| Geestequelle                   | 261           | 271           | 3%                                |
| Gnarrenburg                    | 553           | 508           | 6%                                |
| Rotenburg (Wümme)              | 2.059         | 1.969         | 21%                               |
| Scheeßel                       | 665           | 629           | 7%                                |
| Selsingen                      | 335           | 280           | 3%                                |
| Sittensen                      | 401           | 361           | 4%                                |
| Sottrum                        | 645           | 604           | 7%                                |
| Tarmstedt                      | 427           | 380           | 4%                                |
| Visselhövede                   | 878           | 825           | 9%                                |
| Zeven                          | 1.478         | 1.380         | 15%                               |

| <b>Kinder von 0 - 14 Jahren nach Gemeinden</b> | <b>Mai 10</b> | <b>Okt 10</b> | <b>Okt 10 prozentualer Anteil</b> |
|--|---------------|---------------|-----------------------------------|
| <b>Insgesamt</b>                               | <b>2.820</b>  | <b>2.641</b>  | <b>100%</b>                       |
| <u>davon:</u>                                  |               |               |                                   |
| Bothel   | 79            | 76            | 3%                                |
| Bremervörde                                    | 412           | 379           | 14%                               |
| Fintel   | 74            | 75            | 3%                                |
| Geestequelle                                   | 77            | 79            | 3%                                |
| Gnarrenburg                                    | 164           | 147           | 6%                                |
| Rotenburg (Wümme)                              | 547           | 519           | 20%                               |
| Scheeßel                                       | 197           | 194           | 7%                                |
| Selsingen                                      | 113           | 93            | 4%                                |
| Sittensen                                      | 108           | 100           | 4%                                |
| Sottrum  | 191           | 191           | 7%                                |
| Tarmstedt                                      | 124           | 109           | 4%                                |
| Visselhövede                                   | 245           | 222           | 8%                                |
| Zeven  | 489           | 457           | 17%                               |

| <b>Bedarfsgemeinschaften nach Gemeinden</b> | <b>Mai 10</b> | <b>Okt 10</b> | <b>Okt 10 prozentualer Anteil</b> |
|---|---------------|---------------|-----------------------------------|
| <b>Insgesamt</b>                            | <b>4.802</b>  | <b>4.512</b>  | <b>100%</b>                       |
| <u>davon:</u>                               |               |               |                                   |
| Bothel                                      | 158           | 145           | 3%                                |
| Bremervörde                                 | 757           | 713           | 16%                               |
| Fintel                                      | 169           | 151           | 3%                                |
| Geestequelle                                | 123           | 131           | 3%                                |
| Gnarrenburg                                 | 260           | 245           | 5%                                |
| Rotenburg (Wümme)                           | 1.068         | 1.007         | 22%                               |
| Scheeßel                                    | 322           | 297           | 7%                                |
| Selsingen                                   | 150           | 127           | 3%                                |
| Sittensen                                   | 190           | 172           | 4%                                |
| Sottrum                                     | 312           | 293           | 6%                                |
| Tarmstedt                                   | 200           | 184           | 4%                                |
| Visselhövede                                | 433           | 411           | 9%                                |
| Zeven                                       | 660           | 636           | 14%                               |



**Zusammenfassung:**

**Regionale Übersicht der Arbeitslosen-, erwerbsfähigen  
Hilfebedürftigen- sowie Bedarfsgemeinschaftszahl**

|   | Mai 10       | Okt 10       | Abw. z. Mai 10 |              |
|---|--------------|--------------|----------------|--------------|
|   |              |              | absolut        | relativ      |
| <b><u>Nordkreis (ZEV / BRV)</u></b>       |              |              |                |              |
| <b>Personen SGB II Leistungen</b>         | <b>4.947</b> | <b>4.572</b> | <b>-375</b>    | <b>-8%</b>   |
| Prozentanteil zur Bevölkerung             | 5,57%        | 5,16%        |                | -7%          |
| <b>Arbeitslose gesamt</b>                 | <b>1.070</b> | <b>1.007</b> | <b>-63</b>     | <b>-6%</b>   |
| davon unter 25 Jahren                     | 39           | 42           | 3              | 8%           |
| <b>Anzahl Bedarfsgemeinschaften</b>       | <b>2.340</b> | <b>2.208</b> | <b>-132</b>    | <b>-6%</b>   |
| Personen pro BG                           | 2,1          | 2,1          | 0,0            | -1%          |
| <b>Erwerbsfähige Hilfebedürftige</b>      | <b>3.389</b> | <b>3.130</b> | <b>-259</b>    | <b>-8%</b>   |
| davon unter 25 Jahren                     | 779          | 676          | -103           | -13%         |
| <b>Integration 1. Arbeitsmarkt</b>        | <b>86</b>    | <b>49</b>    | <b>-37</b>     | <b>-43%</b>  |
| davon unter 25 Jahren                     | 7            | 9            | 2              | 29%          |
| <b>Maßnahmeteilnehmer</b>                 | <b>551</b>   | <b>644</b>   | <b>93</b>      | <b>17%</b>   |
| davon unter 25 Jahren                     | 112          | 115          | 3              | 3%           |
| <b><u>Südkreis (ROW)</u></b>              |              |              |                |              |
| <b>Personen SGB II Leistungen</b>         | <b>4.880</b> | <b>4.590</b> | <b>-290</b>    | <b>-6%</b>   |
| Prozentanteil zur Bevölkerung             | 6,44%        | 6,09%        |                | -6%          |
| <b>Arbeitslose gesamt</b>                 | <b>1.319</b> | <b>1.305</b> | <b>-14</b>     | <b>-1%</b>   |
| davon unter 25 Jahren                     | 75           | 113          | 38             | 51%          |
| <b>Anzahl Bedarfsgemeinschaften</b>       | <b>2.462</b> | <b>2.304</b> | <b>-158</b>    | <b>-6%</b>   |
| Personen pro BG                           | 2,0          | 2,0          | 0,0            | 1%           |
| <b>Erwerbsfähige Hilfebedürftige</b>      | <b>3.460</b> | <b>3.205</b> | <b>-255</b>    | <b>-7%</b>   |
| davon unter 25 Jahren                     | 783          | 716          | -67            | -9%          |
| <b>Integration 1. Arbeitsmarkt</b>        | <b>53</b>    | <b>43</b>    | <b>-10</b>     | <b>-19%</b>  |
| davon unter 25 Jahren                     | 2            | 1            | -1             | -50%         |
| <b>Maßnahmeteilnehmer</b>                 | <b>524</b>   | <b>429</b>   | <b>-95</b>     | <b>-18%</b>  |
| davon unter 25 Jahren                     | 149          | 59           | -90            | -60%         |
| <b><u>Gesamt LK Rotenburg (Wümme)</u></b> |              |              |                |              |
| <b>Personen SGB II Leistungen</b>         | <b>9.827</b> | <b>9.162</b> | <b>-665</b>    | <b>-7%</b>   |
| Prozentanteil zur Bevölkerung             | 6,0%         | 5,6%         |                | -6%          |
| Prozentanteil zur Bevölkerung U65         | 7,4%         | 6,9%         |                | -7%          |
| <b>Arbeitslose gesamt</b>                 | <b>2.389</b> | <b>2.312</b> | <b>-77</b>     | <b>-3%</b>   |
| davon unter 25 Jahren                     | 114          | 155          | 41             | 36%          |
| <b>Anzahl Bedarfsgemeinschaften</b>       | <b>4.802</b> | <b>4.512</b> | <b>-290</b>    | <b>-6,0%</b> |
| Personen pro BG                           | 2,0          | 2,0          | 0,0            | 0%           |
| <b>Erwerbsfähige Hilfebedürftige</b>      | <b>6.849</b> | <b>6.335</b> | <b>-514</b>    | <b>-8%</b>   |
| davon unter 25 Jahren                     | 1562         | 1392         | -170           | -11%         |
| <b>Integration 1. Arbeitsmarkt</b>        | <b>139</b>   | <b>92</b>    | <b>-47</b>     | <b>-34%</b>  |
| davon unter 25 Jahren                     | 9            | 10           | 1              | 11%          |
| <b>Maßnahmeteilnehmer</b>                 | <b>1.075</b> | <b>1.073</b> | <b>-2</b>      | <b>0%</b>    |
| davon unter 25 Jahren                     | 261          | 174          | -87            | -33%         |



## Daten zu den Schichtungsdiagrammen

### Entwicklung des Anteils der Personen pro Bedarfsgemeinschaft

|              | Okt 09        | Nov 09        | Dez 09        | Jan 10        | Feb 10        | Mrz 10        | Apr 10        | Mai 10        | Jun 10        | Jul 10        | Aug 10        | Sep 10        | Okt 10        |
|--------------|---------------|---------------|---------------|---------------|---------------|---------------|---------------|---------------|---------------|---------------|---------------|---------------|---------------|
| 1 Person     | 2.374         | 2.411         | 2.372         | 2.399         | 2.417         | 2.422         | 2.441         | 2.400         | 2.404         | 2.364         | 2.335         | 2.309         | 2.271         |
| 2 Personen   | 1.035         | 1.054         | 1.037         | 1.031         | 1.041         | 1.045         | 1.042         | 1.046         | 1.030         | 1.046         | 1.028         | 998           | 992           |
| 3 Personen   | 653           | 645           | 637           | 635           | 637           | 635           | 648           | 642           | 630           | 630           | 620           | 602           | 601           |
| 4 Personen   | 394           | 394           | 384           | 388           | 379           | 388           | 393           | 392           | 392           | 389           | 393           | 367           | 358           |
| > 4 Personen | 336           | 334           | 329           | 336           | 334           | 330           | 322           | 322           | 311           | 312           | 309           | 293           | 290           |
| <b>Summe</b> | <b>4.792</b>  | <b>4.838</b>  | <b>4.759</b>  | <b>4.789</b>  | <b>4.808</b>  | <b>4.820</b>  | <b>4.846</b>  | <b>4.802</b>  | <b>4.767</b>  | <b>4.741</b>  | <b>4.685</b>  | <b>4.569</b>  | <b>4.512</b>  |
| 1 Person     | 49,5%         | 49,8%         | 49,8%         | 50,1%         | 50,3%         | 50,2%         | 50,4%         | 50,0%         | 50,4%         | 49,9%         | 49,8%         | 50,5%         | 50,3%         |
| 2 Personen   | 21,6%         | 21,8%         | 21,8%         | 21,5%         | 21,7%         | 21,7%         | 21,5%         | 21,8%         | 21,6%         | 22,1%         | 21,9%         | 21,8%         | 22,0%         |
| 3 Personen   | 13,6%         | 13,3%         | 13,4%         | 13,3%         | 13,2%         | 13,2%         | 13,4%         | 13,4%         | 13,2%         | 13,3%         | 13,2%         | 13,2%         | 13,3%         |
| 4 Personen   | 8,2%          | 8,1%          | 8,1%          | 8,1%          | 7,9%          | 8,0%          | 8,1%          | 8,2%          | 8,2%          | 8,2%          | 8,4%          | 8,0%          | 7,9%          |
| > 4 Personen | 7,0%          | 6,9%          | 6,9%          | 7,0%          | 6,9%          | 6,8%          | 6,6%          | 6,7%          | 6,5%          | 6,6%          | 6,6%          | 6,4%          | 6,4%          |
| <b>Summe</b> | <b>100,0%</b> | <b>100,0%</b> | <b>100,0%</b> | <b>100,0%</b> | <b>100,0%</b> | <b>100,0%</b> | <b>100,0%</b> | <b>100,0%</b> | <b>100,0%</b> | <b>100,0%</b> | <b>100,0%</b> | <b>100,0%</b> | <b>100,0%</b> |

### Entwicklung des Anteils der erwerbsfähigen Hilfebedürftigen nach Geschlecht

|              | Okt 09        | Nov 09        | Dez 09        | Jan 10        | Feb 10        | Mrz 10        | Apr 10        | Mai 10        | Jun 10        | Jul 10        | Aug 10        | Sep 10        | Okt 10        |
|--------------|---------------|---------------|---------------|---------------|---------------|---------------|---------------|---------------|---------------|---------------|---------------|---------------|---------------|
| Männer       | 3.317         | 3.332         | 3.278         | 3.308         | 3.319         | 3.343         | 3.363         | 3.336         | 3.305         | 3.265         | 3.220         | 3.112         | 3.067         |
| Frauen       | 3.529         | 3.521         | 3.488         | 3.507         | 3.494         | 3.519         | 3.540         | 3.513         | 3.462         | 3.479         | 3.439         | 3.306         | 3.268         |
| <b>Summe</b> | <b>6.846</b>  | <b>6.853</b>  | <b>6.766</b>  | <b>6.815</b>  | <b>6.813</b>  | <b>6.862</b>  | <b>6.903</b>  | <b>6.849</b>  | <b>6.767</b>  | <b>6.744</b>  | <b>6.659</b>  | <b>6.418</b>  | <b>6.335</b>  |
| Männer       | 48,5%         | 48,6%         | 48,4%         | 48,5%         | 48,7%         | 48,7%         | 48,7%         | 48,7%         | 48,8%         | 48,4%         | 48,4%         | 48,5%         | 48,4%         |
| Frauen       | 51,5%         | 51,4%         | 51,6%         | 51,5%         | 51,3%         | 51,3%         | 51,3%         | 51,3%         | 51,2%         | 51,6%         | 51,6%         | 51,5%         | 51,6%         |
| <b>Summe</b> | <b>100,0%</b> | <b>100,0%</b> | <b>100,0%</b> | <b>100,0%</b> | <b>100,0%</b> | <b>100,0%</b> | <b>100,0%</b> | <b>100,0%</b> | <b>100,0%</b> | <b>100,0%</b> | <b>100,0%</b> | <b>100,0%</b> | <b>100,0%</b> |

### Entwicklung des Anteils der erwerbsfähigen Hilfebedürftigen nach Altersklassen

|               | Okt 09        | Nov 09        | Dez 09        | Jan 10        | Feb 10        | Mrz 10        | Apr 10        | Mai 10        | Jun 10        | Jul 10        | Aug 10        | Sep 10        | Okt 10        |
|---------------|---------------|---------------|---------------|---------------|---------------|---------------|---------------|---------------|---------------|---------------|---------------|---------------|---------------|
| 15 - 24 Jahre | 1.552         | 1.525         | 1.534         | 1.534         | 1.503         | 1.531         | 1.552         | 1.562         | 1.571         | 1.595         | 1.529         | 1.414         | 1.392         |
| 25 - 49 Jahre | 3.772         | 3.789         | 3.728         | 3.752         | 3.759         | 3.771         | 3.782         | 3.716         | 3.648         | 3.618         | 3.607         | 3.485         | 3.424         |
| 50 - 64 Jahre | 1.522         | 1.539         | 1.504         | 1.529         | 1.551         | 1.560         | 1.569         | 1.571         | 1.548         | 1.531         | 1.523         | 1.519         | 1.519         |
| <b>Summe</b>  | <b>6.846</b>  | <b>6.853</b>  | <b>6.766</b>  | <b>6.815</b>  | <b>6.813</b>  | <b>6.862</b>  | <b>6.903</b>  | <b>6.849</b>  | <b>6.767</b>  | <b>6.744</b>  | <b>6.659</b>  | <b>6.418</b>  | <b>6.335</b>  |
| 15 - 24 Jahre | 22,7%         | 22,3%         | 22,7%         | 22,5%         | 22,1%         | 22,3%         | 22,5%         | 22,8%         | 23,2%         | 23,7%         | 23,0%         | 22,0%         | 22,0%         |
| 25 - 49 Jahre | 55,1%         | 55,3%         | 55,1%         | 55,1%         | 55,2%         | 55,0%         | 54,8%         | 54,3%         | 53,9%         | 53,6%         | 54,2%         | 54,3%         | 54,0%         |
| 50 - 64 Jahre | 22,2%         | 22,5%         | 22,2%         | 22,4%         | 22,8%         | 22,7%         | 22,7%         | 22,9%         | 22,9%         | 22,7%         | 22,9%         | 23,7%         | 24,0%         |
| <b>Summe</b>  | <b>100,0%</b> | <b>100,0%</b> | <b>100,0%</b> | <b>100,0%</b> | <b>100,0%</b> | <b>100,0%</b> | <b>100,0%</b> | <b>100,0%</b> | <b>100,0%</b> | <b>100,0%</b> | <b>100,0%</b> | <b>100,0%</b> | <b>100,0%</b> |

### Entwicklung des Anteils der männlichen erwerbsfähigen Hilfebedürftigen nach Altersklassen

|               | Okt 09        | Nov 09        | Dez 09        | Jan 10        | Feb 10        | Mrz 10        | Apr 10        | Mai 10        | Jun 10        | Jul 10        | Aug 10        | Sep 10        | Okt 10        |
|---------------|---------------|---------------|---------------|---------------|---------------|---------------|---------------|---------------|---------------|---------------|---------------|---------------|---------------|
| 15 - 24 Jahre | 769           | 770           | 760           | 752           | 734           | 746           | 752           | 768           | 784           | 784           | 760           | 693           | 674           |
| 25 - 49 Jahre | 1.732         | 1.746         | 1.712         | 1.734         | 1.755         | 1.757         | 1.762         | 1.725         | 1.689         | 1.656         | 1.650         | 1.614         | 1.586         |
| 50 - 64 Jahre | 816           | 816           | 806           | 822           | 830           | 840           | 849           | 843           | 832           | 825           | 810           | 805           | 807           |
| <b>Summe</b>  | <b>3.317</b>  | <b>3.332</b>  | <b>3.278</b>  | <b>3.308</b>  | <b>3.319</b>  | <b>3.343</b>  | <b>3.363</b>  | <b>3.336</b>  | <b>3.305</b>  | <b>3.265</b>  | <b>3.220</b>  | <b>3.112</b>  | <b>3.067</b>  |
| 15 - 24 Jahre | 23,2%         | 23,1%         | 23,2%         | 22,7%         | 22,1%         | 22,3%         | 22,4%         | 23,0%         | 23,7%         | 24,0%         | 23,6%         | 22,3%         | 22,0%         |
| 25 - 49 Jahre | 52,2%         | 52,4%         | 52,2%         | 52,4%         | 52,9%         | 52,6%         | 52,4%         | 51,7%         | 51,1%         | 50,7%         | 51,2%         | 51,9%         | 51,7%         |
| 50 - 64 Jahre | 24,6%         | 24,5%         | 24,6%         | 24,8%         | 25,0%         | 25,1%         | 25,2%         | 25,3%         | 25,2%         | 25,3%         | 25,2%         | 25,9%         | 26,3%         |
| <b>Summe</b>  | <b>100,0%</b> | <b>100,0%</b> | <b>100,0%</b> | <b>100,0%</b> | <b>100,0%</b> | <b>100,0%</b> | <b>100,0%</b> | <b>100,0%</b> | <b>100,0%</b> | <b>100,0%</b> | <b>100,0%</b> | <b>100,0%</b> | <b>100,0%</b> |

### Entwicklung des Anteils der weiblichen erwerbsfähigen Hilfebedürftigen nach Altersklassen

|               | Okt 09        | Nov 09        | Dez 09        | Jan 10        | Feb 10        | Mrz 10        | Apr 10        | Mai 10        | Jun 10        | Jul 10        | Aug 10        | Sep 10        | Okt 10        |
|---------------|---------------|---------------|---------------|---------------|---------------|---------------|---------------|---------------|---------------|---------------|---------------|---------------|---------------|
| 15 - 24 Jahre | 783           | 784           | 774           | 781           | 769           | 785           | 800           | 794           | 787           | 811           | 769           | 721           | 718           |
| 25 - 49 Jahre | 2.040         | 2.030         | 2.016         | 2.019         | 2.004         | 2.014         | 2.020         | 1.991         | 1.959         | 1.962         | 1.957         | 1.871         | 1.838         |
| 50 - 64 Jahre | 706           | 707           | 698           | 707           | 721           | 720           | 720           | 728           | 716           | 706           | 713           | 714           | 712           |
| <b>Summe</b>  | <b>3.529</b>  | <b>3.521</b>  | <b>3.488</b>  | <b>3.507</b>  | <b>3.494</b>  | <b>3.519</b>  | <b>3.540</b>  | <b>3.513</b>  | <b>3.462</b>  | <b>3.479</b>  | <b>3.439</b>  | <b>3.306</b>  | <b>3.268</b>  |
| 15 - 24 Jahre | 22,2%         | 22,3%         | 22,2%         | 22,3%         | 22,0%         | 22,3%         | 22,6%         | 22,6%         | 22,7%         | 23,3%         | 22,4%         | 21,8%         | 22,0%         |
| 25 - 49 Jahre | 57,8%         | 57,7%         | 57,8%         | 57,6%         | 57,4%         | 57,2%         | 57,1%         | 56,7%         | 56,6%         | 56,4%         | 56,9%         | 56,6%         | 56,2%         |
| 50 - 64 Jahre | 20,0%         | 20,1%         | 20,0%         | 20,2%         | 20,6%         | 20,5%         | 20,3%         | 20,7%         | 20,7%         | 20,3%         | 20,7%         | 21,6%         | 21,8%         |
| <b>Summe</b>  | <b>100,0%</b> | <b>100,0%</b> | <b>100,0%</b> | <b>100,0%</b> | <b>100,0%</b> | <b>100,0%</b> | <b>100,0%</b> | <b>100,0%</b> | <b>100,0%</b> | <b>100,0%</b> | <b>100,0%</b> | <b>100,0%</b> | <b>100,0%</b> |





**Entwicklung des Anteils der erwerbsfähigen Hilfebedürftigen nach Staatsangehörigkeit**

|                           | Okt 09        | Nov 09        | Dez 09        | Jan 10        | Feb 10        | Mrz 10        | Apr 10        | Mai 10        | Jun 10        | Jul 10        | Aug 10        | Sep 10        | Okt 10        |
|---------------------------|---------------|---------------|---------------|---------------|---------------|---------------|---------------|---------------|---------------|---------------|---------------|---------------|---------------|
| Deutsche Staatsangehörige | 6.249         | 6.250         | 6.171         | 6.202         | 6.202         | 6.249         | 6.284         | 6.232         | 6.160         | 6.135         | 6.068         | 5.841         | 5.770         |
| Migranten                 | 597           | 603           | 595           | 613           | 611           | 613           | 619           | 617           | 607           | 609           | 591           | 577           | 565           |
| <b>Summe</b>              | <b>6.846</b>  | <b>6.853</b>  | <b>6.766</b>  | <b>6.815</b>  | <b>6.813</b>  | <b>6.862</b>  | <b>6.903</b>  | <b>6.849</b>  | <b>6.767</b>  | <b>6.744</b>  | <b>6.659</b>  | <b>6.418</b>  | <b>6.335</b>  |
| Deutsche Staatsangehörige | 91,3%         | 91,2%         | 91,2%         | 91,0%         | 91,0%         | 91,1%         | 91,0%         | 91,0%         | 91,0%         | 91,0%         | 91,1%         | 91,0%         | 91,1%         |
| Migranten                 | 8,7%          | 8,8%          | 8,8%          | 9,0%          | 9,0%          | 8,9%          | 9,0%          | 9,0%          | 9,0%          | 9,0%          | 8,9%          | 9,0%          | 8,9%          |
| <b>Summe</b>              | <b>100,0%</b> | <b>100,0%</b> | <b>100,0%</b> | <b>100,0%</b> | <b>100,0%</b> | <b>100,0%</b> | <b>100,0%</b> | <b>100,0%</b> | <b>100,0%</b> | <b>100,0%</b> | <b>100,0%</b> | <b>100,0%</b> | <b>100,0%</b> |

**Entwicklung des Anteils der männlichen erwerbsfähigen Hilfebedürftigen nach Staatsangehörigkeit**

|                           | Okt 09        | Nov 09        | Dez 09        | Jan 10        | Feb 10        | Mrz 10        | Apr 10        | Mai 10        | Jun 10        | Jul 10        | Aug 10        | Sep 10        | Okt 10        |
|---------------------------|---------------|---------------|---------------|---------------|---------------|---------------|---------------|---------------|---------------|---------------|---------------|---------------|---------------|
| Deutsche Staatsangehörige | 3.009         | 3.024         | 2.976         | 2.998         | 3.011         | 3.037         | 3.053         | 3.030         | 3.005         | 2.966         | 2.929         | 2.828         | 2.791         |
| Migranten                 | 308           | 308           | 302           | 310           | 308           | 306           | 310           | 306           | 300           | 299           | 291           | 284           | 276           |
| <b>Summe</b>              | <b>3.317</b>  | <b>3.332</b>  | <b>3.278</b>  | <b>3.308</b>  | <b>3.319</b>  | <b>3.343</b>  | <b>3.363</b>  | <b>3.336</b>  | <b>3.305</b>  | <b>3.265</b>  | <b>3.220</b>  | <b>3.112</b>  | <b>3.067</b>  |
| Deutsche Staatsangehörige | 90,7%         | 90,8%         | 90,8%         | 90,6%         | 90,7%         | 90,8%         | 90,8%         | 90,8%         | 90,9%         | 90,8%         | 91,0%         | 90,9%         | 91,0%         |
| Migranten                 | 9,3%          | 9,2%          | 9,2%          | 9,4%          | 9,3%          | 9,2%          | 9,2%          | 9,2%          | 9,1%          | 9,2%          | 9,0%          | 9,1%          | 9,0%          |
| <b>Summe</b>              | <b>100,0%</b> | <b>100,0%</b> | <b>100,0%</b> | <b>100,0%</b> | <b>100,0%</b> | <b>100,0%</b> | <b>100,0%</b> | <b>100,0%</b> | <b>100,0%</b> | <b>100,0%</b> | <b>100,0%</b> | <b>100,0%</b> | <b>100,0%</b> |

**Entwicklung des Anteils der weiblichen erwerbsfähigen Hilfebedürftigen nach Staatsangehörigkeit**

|                           | Okt 09        | Nov 09        | Dez 09        | Jan 10        | Feb 10        | Mrz 10        | Apr 10        | Mai 10        | Jun 10        | Jul 10        | Aug 10        | Sep 10        | Okt 10        |
|---------------------------|---------------|---------------|---------------|---------------|---------------|---------------|---------------|---------------|---------------|---------------|---------------|---------------|---------------|
| Deutsche Staatsangehörige | 3.234         | 3.226         | 3.195         | 3.204         | 3.191         | 3.212         | 3.231         | 3.202         | 3.155         | 3.169         | 3.139         | 3.013         | 2.979         |
| Migranten                 | 295           | 295           | 293           | 303           | 303           | 307           | 309           | 311           | 307           | 310           | 300           | 293           | 289           |
| <b>Summe</b>              | <b>3.529</b>  | <b>3.521</b>  | <b>3.488</b>  | <b>3.507</b>  | <b>3.494</b>  | <b>3.519</b>  | <b>3.540</b>  | <b>3.513</b>  | <b>3.462</b>  | <b>3.479</b>  | <b>3.439</b>  | <b>3.306</b>  | <b>3.268</b>  |
| Deutsche Staatsangehörige | 91,6%         | 91,6%         | 91,6%         | 91,4%         | 91,3%         | 91,3%         | 91,3%         | 91,1%         | 91,1%         | 91,1%         | 91,3%         | 91,1%         | 91,2%         |
| Migranten                 | 8,4%          | 8,4%          | 8,4%          | 8,6%          | 8,7%          | 8,7%          | 8,7%          | 8,9%          | 8,9%          | 8,9%          | 8,7%          | 8,9%          | 8,8%          |
| <b>Summe</b>              | <b>100,0%</b> | <b>100,0%</b> | <b>100,0%</b> | <b>100,0%</b> | <b>100,0%</b> | <b>100,0%</b> | <b>100,0%</b> | <b>100,0%</b> | <b>100,0%</b> | <b>100,0%</b> | <b>100,0%</b> | <b>100,0%</b> | <b>100,0%</b> |

**Entwicklung des Anteils der Bedarfsgemeinschaften nach der Verweildauer im SGB II Bezug**

|              | Okt 09        | Nov 09        | Dez 09        | Jan 10        | Feb 10        | Mrz 10        | Apr 10        | Mai 10        | Jun 10        | Jul 10        | Aug 10        | Sep 10        | Okt 10        |
|--------------|---------------|---------------|---------------|---------------|---------------|---------------|---------------|---------------|---------------|---------------|---------------|---------------|---------------|
| >24 Monate   | 3.445         | 3.459         | 3.426         | 3.458         | 3.455         | 3.455         | 3.480         | 3.456         | 3.451         | 3.447         | 3.429         | 3.381         | 3.363         |
| > 12 Monate  | 550           | 554           | 529           | 556           | 551           | 552           | 557           | 545           | 531           | 514           | 506           | 497           | 501           |
| > 6 Monate   | 313           | 315           | 329           | 319           | 339           | 370           | 375           | 371           | 363           | 359           | 328           | 311           | 300           |
| <= 6 Monate  | 484           | 510           | 475           | 456           | 463           | 443           | 434           | 430           | 422           | 421           | 422           | 380           | 348           |
| <b>Summe</b> | <b>4.792</b>  | <b>4.838</b>  | <b>4.759</b>  | <b>4.789</b>  | <b>4.808</b>  | <b>4.820</b>  | <b>4.846</b>  | <b>4.802</b>  | <b>4.767</b>  | <b>4.741</b>  | <b>4.685</b>  | <b>4.569</b>  | <b>4.512</b>  |
| >24 Monate   | 71,9%         | 71,5%         | 72,0%         | 72,2%         | 71,9%         | 71,7%         | 71,8%         | 72,0%         | 72,4%         | 72,7%         | 73,2%         | 74,0%         | 74,5%         |
| > 12 Monate  | 11,5%         | 11,5%         | 11,1%         | 11,6%         | 11,5%         | 11,5%         | 11,5%         | 11,3%         | 11,1%         | 10,8%         | 10,8%         | 10,9%         | 11,1%         |
| > 6 Monate   | 6,5%          | 6,5%          | 6,9%          | 6,7%          | 7,1%          | 7,7%          | 7,7%          | 7,7%          | 7,6%          | 7,6%          | 7,0%          | 6,8%          | 6,6%          |
| <= 6 Monate  | 10,1%         | 10,5%         | 10,0%         | 9,5%          | 9,6%          | 9,2%          | 9,0%          | 9,0%          | 8,9%          | 8,9%          | 9,0%          | 8,3%          | 7,7%          |
| <b>Summe</b> | <b>100,0%</b> | <b>100,0%</b> | <b>100,0%</b> | <b>100,0%</b> | <b>100,0%</b> | <b>100,0%</b> | <b>100,0%</b> | <b>100,0%</b> | <b>100,0%</b> | <b>100,0%</b> | <b>100,0%</b> | <b>100,0%</b> | <b>100,0%</b> |

**Entwicklung des Anteils der Bedarfsgemeinschaften nach Altkreisen**

|                      | Okt 09        | Nov 09        | Dez 09        | Jan 10        | Feb 10        | Mrz 10        | Apr 10        | Mai 10       | Jun 10        | Jul 10        | Aug 10       | Sep 10        | Okt 10        |
|----------------------|---------------|---------------|---------------|---------------|---------------|---------------|---------------|--------------|---------------|---------------|--------------|---------------|---------------|
| Altkreis Bremervörde | 1.149         | 1.158         | 1.147         | 1.167         | 1.164         | 1.170         | 1.148         | 1.140        | 1.129         | 1.128         | 1.136        | 1.098         | 1.090         |
| Altkreis Zeven       | 1.185         | 1.205         | 1.185         | 1.186         | 1.199         | 1.192         | 1.211         | 1.201        | 1.174         | 1.180         | 1.162        | 1.137         | 1.116         |
| Altkreis Rotenburg   | 2.458         | 2.475         | 2.427         | 2.436         | 2.445         | 2.458         | 2.487         | 2.461        | 2.464         | 2.433         | 2.387        | 2.334         | 2.306         |
| <b>Summe</b>         | <b>4.792</b>  | <b>4.838</b>  | <b>4.759</b>  | <b>4.789</b>  | <b>4.808</b>  | <b>4.820</b>  | <b>4.846</b>  | <b>4.802</b> | <b>4.767</b>  | <b>4.741</b>  | <b>4.685</b> | <b>4.569</b>  | <b>4.512</b>  |
| Altkreis Bremervörde | 24,0%         | 23,9%         | 24,1%         | 24,4%         | 24,2%         | 24,3%         | 23,7%         | 23,7%        | 23,7%         | 23,8%         | 24,2%        | 24,0%         | 24,2%         |
| Altkreis Zeven       | 24,7%         | 24,9%         | 24,9%         | 24,8%         | 24,9%         | 24,7%         | 25,0%         | 25,0%        | 24,6%         | 24,9%         | 24,8%        | 24,9%         | 24,7%         |
| Altkreis Rotenburg   | 51,3%         | 51,2%         | 51,0%         | 50,9%         | 50,9%         | 51,0%         | 51,3%         | 51,2%        | 51,7%         | 51,3%         | 50,9%        | 51,1%         | 51,1%         |
| <b>Summe</b>         | <b>100,0%</b> | <b>100,0%</b> | <b>100,0%</b> | <b>100,1%</b> | <b>100,0%</b> | <b>100,0%</b> | <b>100,0%</b> | <b>99,9%</b> | <b>100,0%</b> | <b>100,0%</b> | <b>99,9%</b> | <b>100,0%</b> | <b>100,0%</b> |



**Entwicklung des Anteils der Bedarfsgemeinschaften pro Gemeinde im Altkreis Bremervörde**

|              | Okt 09        | Nov 09        | Dez 09        | Jan 10        | Feb 10        | Mrz 10        | Apr 10        | Mai 10        | Jun 10        | Jul 10        | Aug 10        | Sep 10        | Okt 10        |
|--------------|---------------|---------------|---------------|---------------|---------------|---------------|---------------|---------------|---------------|---------------|---------------|---------------|---------------|
| Bremervörde  | 770           | 777           | 770           | 794           | 787           | 788           | 776           | 757           | 753           | 753           | 754           | 721           | 714           |
| Geestequelle | 134           | 135           | 132           | 132           | 136           | 133           | 127           | 123           | 127           | 129           | 128           | 127           | 131           |
| Gnarrenburg  | 245           | 246           | 245           | 241           | 241           | 249           | 245           | 260           | 249           | 246           | 254           | 250           | 245           |
| <b>Summe</b> | <b>1.149</b>  | <b>1.158</b>  | <b>1.147</b>  | <b>1.167</b>  | <b>1.164</b>  | <b>1.170</b>  | <b>1.148</b>  | <b>1.140</b>  | <b>1.129</b>  | <b>1.128</b>  | <b>1.136</b>  | <b>1.098</b>  | <b>1.090</b>  |
| Bremervörde  | 67,0%         | 67,1%         | 67,1%         | 68,0%         | 67,6%         | 67,4%         | 67,6%         | 66,4%         | 66,7%         | 66,8%         | 66,4%         | 65,7%         | 65,5%         |
| Geestequelle | 11,7%         | 11,7%         | 11,5%         | 11,3%         | 11,7%         | 11,4%         | 11,1%         | 10,8%         | 11,2%         | 11,4%         | 11,3%         | 11,6%         | 12,0%         |
| Gnarrenburg  | 21,3%         | 21,2%         | 21,4%         | 20,7%         | 20,7%         | 21,3%         | 21,3%         | 22,8%         | 22,1%         | 21,8%         | 22,4%         | 22,8%         | 22,5%         |
| <b>Summe</b> | <b>100,0%</b> | <b>100,0%</b> | <b>100,0%</b> | <b>100,0%</b> | <b>100,0%</b> | <b>100,0%</b> | <b>100,0%</b> | <b>100,0%</b> | <b>100,0%</b> | <b>100,0%</b> | <b>100,0%</b> | <b>100,0%</b> | <b>100,0%</b> |

**Entwicklung des Anteils der Bedarfsgemeinschaften pro Gemeinde im Altkreis Zeven**

|              | Okt 09        | Nov 09        | Dez 09        | Jan 10        | Feb 10        | Mrz 10        | Apr 10        | Mai 10        | Jun 10        | Jul 10        | Aug 10        | Sep 10        | Okt 10        |
|--------------|---------------|---------------|---------------|---------------|---------------|---------------|---------------|---------------|---------------|---------------|---------------|---------------|---------------|
| Selsingen    | 155           | 157           | 154           | 152           | 150           | 150           | 145           | 150           | 137           | 137           | 132           | 133           | 127           |
| Sittensen    | 178           | 187           | 187           | 188           | 183           | 183           | 189           | 190           | 189           | 184           | 180           | 179           | 172           |
| Tarmstedt    | 208           | 196           | 188           | 196           | 199           | 192           | 199           | 200           | 196           | 193           | 193           | 181           | 184           |
| Zeven        | 644           | 665           | 656           | 650           | 667           | 667           | 678           | 661           | 652           | 666           | 657           | 644           | 633           |
| <b>Summe</b> | <b>1.185</b>  | <b>1.205</b>  | <b>1.185</b>  | <b>1.186</b>  | <b>1.199</b>  | <b>1.192</b>  | <b>1.211</b>  | <b>1.201</b>  | <b>1.174</b>  | <b>1.180</b>  | <b>1.162</b>  | <b>1.137</b>  | <b>1.116</b>  |
| Selsingen    | 13,1%         | 13,0%         | 13,0%         | 12,8%         | 12,5%         | 12,6%         | 12,0%         | 12,5%         | 11,7%         | 11,6%         | 11,4%         | 11,7%         | 11,4%         |
| Sittensen    | 15,0%         | 15,5%         | 15,8%         | 15,9%         | 15,3%         | 15,4%         | 15,6%         | 15,8%         | 16,1%         | 15,6%         | 15,5%         | 15,7%         | 15,4%         |
| Tarmstedt    | 17,6%         | 16,3%         | 15,9%         | 16,5%         | 16,6%         | 16,1%         | 16,4%         | 16,7%         | 16,7%         | 16,4%         | 16,6%         | 15,9%         | 16,5%         |
| Zeven        | 54,3%         | 55,2%         | 55,4%         | 54,8%         | 55,6%         | 56,0%         | 56,0%         | 55,0%         | 55,5%         | 56,4%         | 56,5%         | 56,6%         | 56,7%         |
| <b>Summe</b> | <b>100,0%</b> | <b>100,0%</b> | <b>100,0%</b> | <b>100,0%</b> | <b>100,0%</b> | <b>100,0%</b> | <b>100,0%</b> | <b>100,0%</b> | <b>100,0%</b> | <b>100,0%</b> | <b>100,0%</b> | <b>100,0%</b> | <b>100,0%</b> |

**Entwicklung des Anteils der Bedarfsgemeinschaften pro Gemeinde im Altkreis Rotenburg**

|               | Okt 09        | Nov 09        | Dez 09        | Jan 10        | Feb 10        | Mrz 10        | Apr 10        | Mai 10        | Jun 10        | Jul 10        | Aug 10        | Sep 10        | Okt 10        |
|---------------|---------------|---------------|---------------|---------------|---------------|---------------|---------------|---------------|---------------|---------------|---------------|---------------|---------------|
| Bothel        | 172           | 177           | 163           | 169           | 165           | 161           | 161           | 158           | 158           | 158           | 152           | 146           | 145           |
| Fintel        | 166           | 167           | 161           | 164           | 164           | 164           | 158           | 169           | 172           | 168           | 162           | 160           | 151           |
| Rotenburg     | 1.071         | 1.072         | 1.053         | 1.048         | 1.057         | 1.060         | 1.086         | 1.067         | 1.061         | 1.063         | 1.042         | 1.009         | 1.009         |
| Scheeßel      | 315           | 319           | 312           | 311           | 312           | 319           | 329           | 322           | 317           | 308           | 304           | 296           | 297           |
| Sottrum       | 297           | 296           | 298           | 304           | 304           | 319           | 318           | 312           | 322           | 305           | 299           | 297           | 293           |
| Visselhoevede | 437           | 444           | 440           | 440           | 443           | 435           | 435           | 433           | 434           | 431           | 428           | 426           | 411           |
| <b>Summe</b>  | <b>2.458</b>  | <b>2.475</b>  | <b>2.427</b>  | <b>2.436</b>  | <b>2.445</b>  | <b>2.458</b>  | <b>2.487</b>  | <b>2.461</b>  | <b>2.464</b>  | <b>2.433</b>  | <b>2.387</b>  | <b>2.334</b>  | <b>2.306</b>  |
| Bothel        | 7,0%          | 7,2%          | 6,7%          | 6,9%          | 6,7%          | 6,6%          | 6,5%          | 6,4%          | 6,4%          | 6,5%          | 6,4%          | 6,3%          | 6,3%          |
| Fintel        | 6,8%          | 6,7%          | 6,6%          | 6,7%          | 6,7%          | 6,7%          | 6,4%          | 6,9%          | 7,0%          | 6,9%          | 6,8%          | 6,9%          | 6,5%          |
| Rotenburg     | 43,6%         | 43,3%         | 43,4%         | 43,0%         | 43,2%         | 43,1%         | 43,7%         | 43,4%         | 43,1%         | 43,7%         | 43,7%         | 43,2%         | 43,8%         |
| Scheeßel      | 12,8%         | 12,9%         | 12,9%         | 12,8%         | 12,8%         | 13,0%         | 13,2%         | 13,1%         | 12,9%         | 12,7%         | 12,7%         | 12,7%         | 12,9%         |
| Sottrum       | 12,1%         | 12,0%         | 12,3%         | 12,5%         | 12,4%         | 13,0%         | 12,8%         | 12,7%         | 13,1%         | 12,5%         | 12,5%         | 12,7%         | 12,7%         |
| Visselhoevede | 17,8%         | 17,9%         | 18,1%         | 18,1%         | 18,1%         | 17,7%         | 17,5%         | 17,6%         | 17,6%         | 17,7%         | 17,9%         | 18,3%         | 17,8%         |
| <b>Summe</b>  | <b>100,0%</b> | <b>100,0%</b> | <b>100,0%</b> | <b>100,0%</b> | <b>100,0%</b> | <b>100,0%</b> | <b>100,0%</b> | <b>100,0%</b> | <b>100,0%</b> | <b>100,0%</b> | <b>100,0%</b> | <b>100,0%</b> | <b>100,0%</b> |



**Entwicklung des Anteils der Arbeitslosen nach Altkreisen**

|                      | Okt 09        | Nov 09        | Dez 09        | Jan 10        | Feb 10        | Mrz 10        | Apr 10        | Mai 10        | Jun 10        | Jul 10        | Aug 10        | Sep 10        | Okt 10        |
|----------------------|---------------|---------------|---------------|---------------|---------------|---------------|---------------|---------------|---------------|---------------|---------------|---------------|---------------|
| Altkreis Bremervörde | 489           | 462           | 493           | 504           | 480           | 465           | 483           | 484           | 442           | 462           | 488           | 495           | 461           |
| Altkreis Zeven       | 610           | 589           | 601           | 645           | 602           | 584           | 590           | 587           | 555           | 561           | 569           | 563           | 547           |
| Altkreis Rotenburg   | 1.388         | 1.316         | 1.297         | 1.323         | 1.338         | 1.351         | 1.341         | 1.318         | 1.316         | 1.320         | 1.326         | 1.351         | 1.304         |
| <b>Summe</b>         | <b>2.487</b>  | <b>2.367</b>  | <b>2.391</b>  | <b>2.472</b>  | <b>2.420</b>  | <b>2.400</b>  | <b>2.414</b>  | <b>2.389</b>  | <b>2.313</b>  | <b>2.343</b>  | <b>2.383</b>  | <b>2.409</b>  | <b>2.312</b>  |
| Altkreis Bremervörde | 19,7%         | 19,5%         | 20,6%         | 20,4%         | 19,8%         | 19,4%         | 20,0%         | 20,3%         | 19,1%         | 19,7%         | 20,5%         | 20,5%         | 19,9%         |
| Altkreis Zeven       | 24,5%         | 24,9%         | 25,1%         | 26,1%         | 24,9%         | 24,3%         | 24,4%         | 24,6%         | 24,0%         | 23,9%         | 23,9%         | 23,4%         | 23,7%         |
| Altkreis Rotenburg   | 55,8%         | 55,6%         | 54,2%         | 53,5%         | 55,3%         | 56,3%         | 55,6%         | 55,2%         | 56,9%         | 56,3%         | 55,6%         | 56,1%         | 56,4%         |
| <b>Summe</b>         | <b>100,0%</b> | <b>100,0%</b> | <b>100,0%</b> | <b>100,0%</b> | <b>100,0%</b> | <b>100,0%</b> | <b>100,0%</b> | <b>100,0%</b> | <b>100,0%</b> | <b>100,0%</b> | <b>100,0%</b> | <b>100,0%</b> | <b>100,0%</b> |

**Entwicklung des Anteils der Arbeitslosen nach Geschlecht**

|              | Okt 09        | Nov 09        | Dez 09        | Jan 10        | Feb 10        | Mrz 10        | Apr 10        | Mai 10        | Jun 10        | Jul 10        | Aug 10        | Sep 10        | Okt 10        |
|--------------|---------------|---------------|---------------|---------------|---------------|---------------|---------------|---------------|---------------|---------------|---------------|---------------|---------------|
| Männer       | 1.247         | 1.207         | 1.203         | 1.254         | 1.239         | 1.221         | 1.247         | 1.229         | 1.183         | 1.187         | 1.219         | 1.226         | 1.167         |
| Frauen       | 1.240         | 1.160         | 1.188         | 1.218         | 1.181         | 1.179         | 1.167         | 1.160         | 1.130         | 1.156         | 1.164         | 1.183         | 1.145         |
| <b>Summe</b> | <b>2.487</b>  | <b>2.367</b>  | <b>2.391</b>  | <b>2.472</b>  | <b>2.420</b>  | <b>2.400</b>  | <b>2.414</b>  | <b>2.389</b>  | <b>2.313</b>  | <b>2.343</b>  | <b>2.383</b>  | <b>2.409</b>  | <b>2.312</b>  |
| Männer       | 50,1%         | 51,0%         | 50,3%         | 50,7%         | 51,2%         | 50,9%         | 51,7%         | 51,4%         | 51,1%         | 50,7%         | 51,2%         | 50,9%         | 50,5%         |
| Frauen       | 49,9%         | 49,0%         | 49,7%         | 49,3%         | 48,8%         | 49,1%         | 48,3%         | 48,6%         | 48,9%         | 49,3%         | 48,8%         | 49,1%         | 49,5%         |
| <b>Summe</b> | <b>100,0%</b> | <b>100,0%</b> | <b>100,0%</b> | <b>100,0%</b> | <b>100,0%</b> | <b>100,0%</b> | <b>100,0%</b> | <b>100,0%</b> | <b>100,0%</b> | <b>100,0%</b> | <b>100,0%</b> | <b>100,0%</b> | <b>100,0%</b> |

**Entwicklung des Anteils der Arbeitslosen U25 nach Geschlecht**

|              | Okt 09        | Nov 09        | Dez 09        | Jan 10        | Feb 10        | Mrz 10        | Apr 10        | Mai 10        | Jun 10        | Jul 10        | Aug 10        | Sep 10        | Okt 10        |
|--------------|---------------|---------------|---------------|---------------|---------------|---------------|---------------|---------------|---------------|---------------|---------------|---------------|---------------|
| Männer       | 73            | 57            | 51            | 49            | 51            | 60            | 69            | 62            | 73            | 95            | 91            | 91            | 82            |
| Frauen       | 61            | 57            | 47            | 65            | 54            | 51            | 46            | 52            | 51            | 64            | 69            | 80            | 73            |
| <b>Summe</b> | <b>134</b>    | <b>114</b>    | <b>98</b>     | <b>114</b>    | <b>105</b>    | <b>111</b>    | <b>115</b>    | <b>114</b>    | <b>124</b>    | <b>159</b>    | <b>160</b>    | <b>171</b>    | <b>155</b>    |
| Männer       | 54,5%         | 50,0%         | 52,0%         | 43,0%         | 48,6%         | 54,1%         | 60,0%         | 54,4%         | 58,9%         | 59,7%         | 56,9%         | 53,2%         | 52,9%         |
| Frauen       | 45,5%         | 50,0%         | 48,0%         | 57,0%         | 51,4%         | 45,9%         | 40,0%         | 45,6%         | 41,1%         | 40,3%         | 43,1%         | 46,8%         | 47,1%         |
| <b>Summe</b> | <b>100,0%</b> | <b>100,0%</b> | <b>100,0%</b> | <b>100,0%</b> | <b>100,0%</b> | <b>100,0%</b> | <b>100,0%</b> | <b>100,0%</b> | <b>100,0%</b> | <b>100,0%</b> | <b>100,0%</b> | <b>100,0%</b> | <b>100,0%</b> |

**Entwicklung des Anteils der Arbeitslosen 50+ nach Geschlecht**

|              | Okt 09        | Nov 09        | Dez 09        | Jan 10        | Feb 10        | Mrz 10        | Apr 10        | Mai 10        | Jun 10        | Jul 10        | Aug 10        | Sep 10        | Okt 10        |
|--------------|---------------|---------------|---------------|---------------|---------------|---------------|---------------|---------------|---------------|---------------|---------------|---------------|---------------|
| Männer       | 353           | 368           | 358           | 388           | 383           | 371           | 377           | 354           | 337           | 323           | 342           | 341           | 324           |
| Frauen       | 303           | 293           | 289           | 306           | 301           | 308           | 312           | 301           | 297           | 295           | 287           | 286           | 272           |
| <b>Summe</b> | <b>656</b>    | <b>661</b>    | <b>647</b>    | <b>694</b>    | <b>684</b>    | <b>679</b>    | <b>689</b>    | <b>655</b>    | <b>634</b>    | <b>618</b>    | <b>629</b>    | <b>627</b>    | <b>596</b>    |
| Männer       | 53,8%         | 55,7%         | 55,3%         | 55,9%         | 56,0%         | 54,6%         | 54,7%         | 54,0%         | 53,2%         | 52,3%         | 54,4%         | 54,4%         | 54,4%         |
| Frauen       | 46,2%         | 44,3%         | 44,7%         | 44,1%         | 44,0%         | 45,4%         | 45,3%         | 46,0%         | 46,8%         | 47,7%         | 45,6%         | 45,6%         | 45,6%         |
| <b>Summe</b> | <b>100,0%</b> | <b>100,0%</b> | <b>100,0%</b> | <b>100,0%</b> | <b>100,0%</b> | <b>100,0%</b> | <b>100,0%</b> | <b>100,0%</b> | <b>100,0%</b> | <b>100,0%</b> | <b>100,0%</b> | <b>100,0%</b> | <b>100,0%</b> |

**Entwicklung des Anteils der Integrationen in den 1. Arbeitsmarkt nach Altkreisen**

|                      | Okt 09        | Nov 09        | Dez 09        | Jan 10        | Feb 10        | Mrz 10        | Apr 10        | Mai 10        | Jun 10        | Jul 10        | Aug 10        | Sep 10        | Okt 10        |
|----------------------|---------------|---------------|---------------|---------------|---------------|---------------|---------------|---------------|---------------|---------------|---------------|---------------|---------------|
| Altkreis Bremervörde | 13            | 20            | 19            | 25            | 14            | 17            | 26            | 28            | 23            | 41            | 19            | 20            | 22            |
| Altkreis Zeven       | 29            | 26            | 25            | 17            | 20            | 23            | 34            | 31            | 23            | 36            | 33            | 21            | 21            |
| Altkreis Rotenburg   | 52            | 62            | 33            | 19            | 28            | 58            | 65            | 80            | 95            | 58            | 67            | 70            | 49            |
| <b>Summe</b>         | <b>94</b>     | <b>108</b>    | <b>77</b>     | <b>61</b>     | <b>62</b>     | <b>98</b>     | <b>125</b>    | <b>139</b>    | <b>141</b>    | <b>135</b>    | <b>119</b>    | <b>111</b>    | <b>92</b>     |
| Altkreis Bremervörde | 13,8%         | 18,5%         | 24,7%         | 41,0%         | 22,6%         | 17,3%         | 20,8%         | 20,1%         | 16,3%         | 30,4%         | 16,0%         | 18,0%         | 23,9%         |
| Altkreis Zeven       | 30,9%         | 24,1%         | 32,5%         | 27,9%         | 32,3%         | 23,5%         | 27,2%         | 22,3%         | 16,3%         | 26,7%         | 27,7%         | 18,9%         | 22,8%         |
| Altkreis Rotenburg   | 55,3%         | 57,4%         | 42,9%         | 31,1%         | 45,2%         | 59,2%         | 52,0%         | 57,6%         | 67,4%         | 43,0%         | 56,3%         | 63,1%         | 53,3%         |
| <b>Summe</b>         | <b>100,0%</b> | <b>100,0%</b> | <b>100,0%</b> | <b>100,0%</b> | <b>100,0%</b> | <b>100,0%</b> | <b>100,0%</b> | <b>100,0%</b> | <b>100,0%</b> | <b>100,0%</b> | <b>100,0%</b> | <b>100,0%</b> | <b>100,0%</b> |



**Entwicklung des Status der erwerbsfähigen Hilfebedürftigen**

|                           | Jan 08       | Feb 08       | Mrz 08       | Apr 08       | Mai 08       | Jun 08       | Jul 08       | Aug 08       | Sep 08       | Okt 08       | Nov 08       | Dez 08       | Jan 09       | Feb 09       | Mrz 09       | Apr 09       | Mai 09       | Jun 09       |
|---------------------------|--------------|--------------|--------------|--------------|--------------|--------------|--------------|--------------|--------------|--------------|--------------|--------------|--------------|--------------|--------------|--------------|--------------|--------------|
| sonstige Gründe           | 298          | 305          | 303          | 293          | 287          | 507          | 511          | 524          | 515          | 453          | 545          | 678          | 510          | 482          | 275          | 276          | 429          | 354          |
| Ü 58-iger (§ 428 SGB III) | 362          | 360          | 352          | 354          | 349          | 340          | 333          | 324          | 316          | 315          | 311          | 303          | 298          | 296          | 284          | 279          | 245          | 230          |
| Arbeitslose               | 3.392        | 3.323        | 3.206        | 3.192        | 3.147        | 2.872        | 2.929        | 2.788        | 2.532        | 2.462        | 2.381        | 2.348        | 2.446        | 2.456        | 2.634        | 2.679        | 2.549        | 2.563        |
| Maßnahmen                 | 898          | 949          | 959          | 901          | 859          | 892          | 769          | 849          | 1.088        | 1.140        | 1.148        | 1.121        | 1.184        | 1.251        | 1.276        | 1.211        | 1.209        | 1.157        |
| Schüler/Auszubildende     | 690          | 695          | 704          | 693          | 679          | 673          | 661          | 654          | 591          | 599          | 606          | 608          | 617          | 621          | 632          | 642          | 678          | 821          |
| fehlende Kinderbetreuung  | 969          | 959          | 941          | 930          | 921          | 910          | 914          | 896          | 922          | 911          | 928          | 916          | 931          | 937          | 923          | 908          | 895          | 865          |
| Erwerbstätige >15 Stunden | 910          | 913          | 922          | 994          | 973          | 1.024        | 1.050        | 1.069        | 1.040        | 1.057        | 1.032        | 1.012        | 992          | 954          | 957          | 963          | 947          | 942          |
| <b>Summe:</b>             | <b>7.519</b> | <b>7.504</b> | <b>7.387</b> | <b>7.357</b> | <b>7.215</b> | <b>7.218</b> | <b>7.167</b> | <b>7.104</b> | <b>7.004</b> | <b>6.937</b> | <b>6.951</b> | <b>6.986</b> | <b>6.978</b> | <b>6.997</b> | <b>6.981</b> | <b>6.958</b> | <b>6.952</b> | <b>6.932</b> |
| sonstige Gründe           | 4%           | 4%           | 4%           | 4%           | 4%           | 7%           | 7%           | 7%           | 7%           | 7%           | 8%           | 10%          | 7%           | 7%           | 4%           | 4%           | 6%           | 5%           |
| Ü 58-iger (§ 428 SGB III) | 5%           | 5%           | 5%           | 5%           | 5%           | 5%           | 5%           | 5%           | 5%           | 5%           | 4%           | 4%           | 4%           | 4%           | 4%           | 4%           | 4%           | 3%           |
| Arbeitslose               | 45%          | 44%          | 43%          | 43%          | 44%          | 40%          | 41%          | 39%          | 36%          | 35%          | 34%          | 34%          | 35%          | 35%          | 38%          | 39%          | 37%          | 37%          |
| Maßnahmen                 | 12%          | 13%          | 13%          | 12%          | 12%          | 12%          | 11%          | 12%          | 16%          | 16%          | 17%          | 16%          | 17%          | 18%          | 18%          | 17%          | 17%          | 17%          |
| Schüler/Auszubildende     | 9%           | 9%           | 10%          | 9%           | 9%           | 9%           | 9%           | 9%           | 8%           | 9%           | 9%           | 9%           | 9%           | 9%           | 9%           | 9%           | 10%          | 12%          |
| fehlende Kinderbetreuung  | 13%          | 13%          | 13%          | 13%          | 13%          | 13%          | 13%          | 13%          | 13%          | 13%          | 13%          | 13%          | 13%          | 13%          | 13%          | 13%          | 13%          | 12%          |
| Erwerbstätige >15 Stunden | 12%          | 12%          | 12%          | 14%          | 13%          | 14%          | 15%          | 15%          | 15%          | 15%          | 15%          | 14%          | 14%          | 14%          | 14%          | 14%          | 14%          | 14%          |
| <b>Summe</b>              | <b>100%</b>  | <b>100%</b>  | <b>100%</b>  | <b>100%</b>  | <b>100%</b>  | <b>100%</b>  | <b>100%</b>  | <b>100%</b>  | <b>100%</b>  | <b>100%</b>  | <b>100%</b>  | <b>100%</b>  | <b>100%</b>  | <b>100%</b>  | <b>100%</b>  | <b>100%</b>  | <b>100%</b>  | <b>100%</b>  |

|                           | Jul 09       | Aug 09       | Sep 09       | Okt 09       | Nov 09       | Dez 09       | Jan 10       | Feb 10       | Mrz 10       | Apr 10       | Mai 10       | Jun 10       | Jul 10       | Aug 10       | Sep 10       | Okt 10       |
|---------------------------|--------------|--------------|--------------|--------------|--------------|--------------|--------------|--------------|--------------|--------------|--------------|--------------|--------------|--------------|--------------|--------------|
| sonstige Gründe           | 413          | 541          | 543          | 475          | 524          | 473          | 521          | 532          | 545          | 558          | 596          | 513          | 567          | 574          | 530          | 490          |
| Ü 58-iger (§ 428 SGB III) | 223          | 223          | 269          | 265          | 258          | 253          | 248          | 244          | 268          | 274          | 291          | 303          | 296          | 292          | 274          | 275          |
| Arbeitslose               | 2.579        | 2.547        | 2.475        | 2.487        | 2.367        | 2.391        | 2.472        | 2.420        | 2.400        | 2.414        | 2.389        | 2.313        | 2.343        | 2.383        | 2.409        | 2.312        |
| Maßnahmen                 | 1.160        | 1.052        | 972          | 1.038        | 1.139        | 1.137        | 1.032        | 1.121        | 1.151        | 1.151        | 1.075        | 1.151        | 1.043        | 992          | 992          | 1.073        |
| Schüler/Auszubildende     | 728          | 768          | 744          | 735          | 721          | 702          | 712          | 684          | 704          | 711          | 701          | 696          | 682          | 682          | 634          | 629          |
| fehlende Kinderbetreuung  | 834          | 823          | 831          | 839          | 826          | 808          | 817          | 808          | 783          | 789          | 776          | 761          | 735          | 712          | 617          | 584          |
| Erwerbstätige >15 Stunden | 953          | 954          | 1.013        | 1.007        | 1.018        | 1.002        | 1.013        | 1.004        | 1.011        | 1.006        | 1.021        | 1.030        | 1.078        | 1.024        | 962          | 972          |
| <b>Summe:</b>             | <b>6.890</b> | <b>6.908</b> | <b>6.847</b> | <b>6.846</b> | <b>6.853</b> | <b>6.766</b> | <b>6.815</b> | <b>6.813</b> | <b>6.862</b> | <b>6.903</b> | <b>6.849</b> | <b>6.767</b> | <b>6.744</b> | <b>6.659</b> | <b>6.418</b> | <b>6.335</b> |
| sonstige Gründe           | 6%           | 8%           | 8%           | 7%           | 8%           | 7%           | 8%           | 8%           | 8%           | 8%           | 9%           | 8%           | 8%           | 9%           | 8%           | 8%           |
| Ü 58-iger (§ 428 SGB III) | 3%           | 3%           | 4%           | 4%           | 4%           | 4%           | 4%           | 4%           | 4%           | 4%           | 4%           | 4%           | 4%           | 4%           | 4%           | 4%           |
| Arbeitslose               | 37%          | 37%          | 36%          | 36%          | 35%          | 35%          | 36%          | 36%          | 35%          | 35%          | 35%          | 34%          | 35%          | 36%          | 38%          | 36%          |
| Maßnahmen                 | 17%          | 15%          | 14%          | 15%          | 17%          | 17%          | 15%          | 16%          | 17%          | 17%          | 16%          | 17%          | 15%          | 15%          | 15%          | 17%          |
| Schüler/Auszubildende     | 11%          | 11%          | 11%          | 11%          | 11%          | 10%          | 10%          | 10%          | 10%          | 10%          | 10%          | 10%          | 10%          | 10%          | 10%          | 10%          |
| fehlende Kinderbetreuung  | 12%          | 12%          | 12%          | 12%          | 12%          | 12%          | 12%          | 12%          | 11%          | 11%          | 11%          | 11%          | 11%          | 11%          | 10%          | 9%           |
| Erwerbstätige >15 Stunden | 14%          | 14%          | 15%          | 15%          | 15%          | 15%          | 15%          | 15%          | 15%          | 15%          | 15%          | 15%          | 16%          | 15%          | 15%          | 15%          |
| <b>Summe</b>              | <b>100%</b>  | <b>100%</b>  | <b>100%</b>  | <b>100%</b>  | <b>100%</b>  | <b>100%</b>  | <b>100%</b>  | <b>100%</b>  | <b>100%</b>  | <b>100%</b>  | <b>100%</b>  | <b>100%</b>  | <b>100%</b>  | <b>100%</b>  | <b>100%</b>  | <b>100%</b>  |